zdroj www.mapy.cz

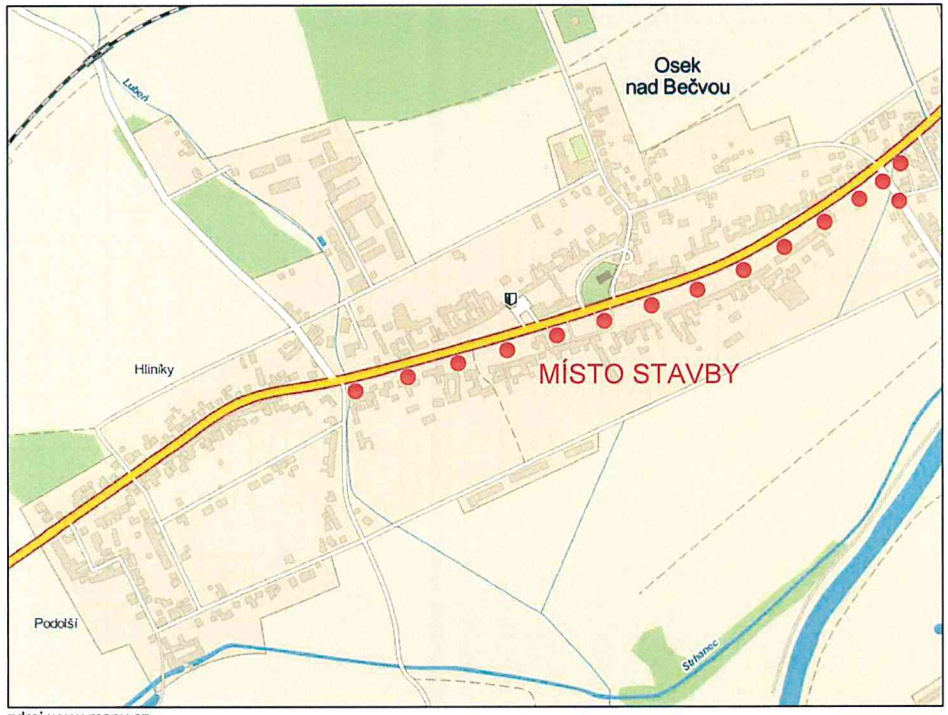

zdroj www.mapy.cz

Osek nad Bečvou - chodník podél sil. I/47 (etapa 5)

SITUAČNÍ VÝKRES ŠIRŠÍCH VZTAHŮ

ZODPOVĚDNÝ PROJEKTANT:	VYPRACOVAL:	KONTROLOVAL:
ing. Michal MAJER	Radmila VLČÍKOVÁ	ing. Michal MAJER

EPROJEKT s.r.o.
Na Hrázi 781/15, 750 02 Přerov I - Město
tel.: 581 288 175, 603 959 458

MÍSTO STAVBY:	OSEK NAD BEČVOU	STUPEŇ:	DSP/DPS
KRAJ:	OLOMOUCKÝ	DATUM:	11 / 2016
INVESTOR:	OBEC OSEK NAD BEČVOU, OSEK NAD BEČVOU 65, 751 22	FORMÁT:	2 A4
		MĚŘÍTKO:	-
		ZAK. ČÍSLO:	MA02331
		ČÁST:	B
		VÝKRES Č.:	P.Č.
			001

NÁZEV AKCE:
OSEK NAD BEČVOU - CHODNÍK PODÉL SIL. I/47 (etapa 5)

STAVEBNÍ OBJEKT, NÁZEV VÝKRESU:
B - SOUHRNNÉ ŘEŠENÍ STAVBY
SITUAČNÍ VÝKRES ŠIRŠÍCH VZTAHŮ

Osek nad Bečvou - chodník podél sil. I/47 (etapa 5)

SITUACE STAVBY 1:250

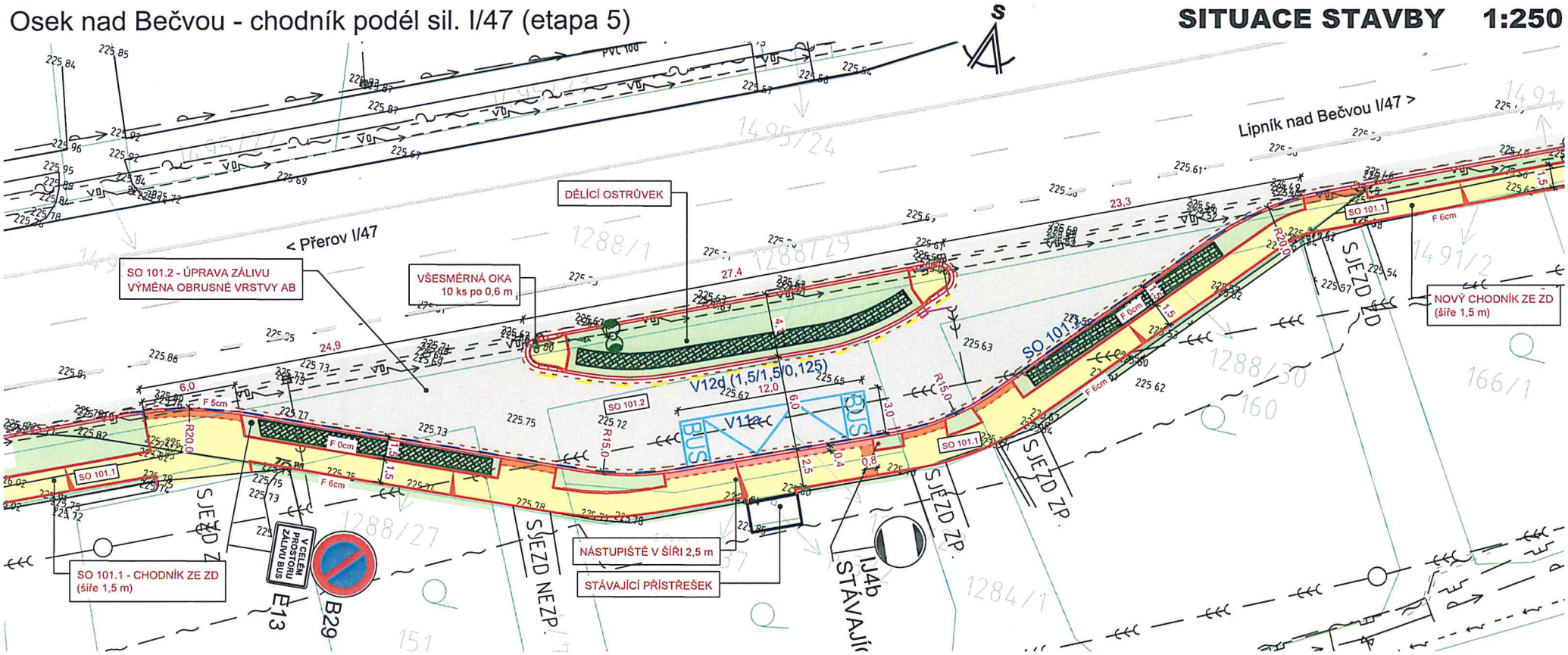

LEGENDA PLOCH:

- KOMUNIKACE - AB (přefrézování)
- CHODNÍK - ZÁMKOVÁ DLAŽBA
- CHODNÍK - SLEPECKÁ ZÁMKOVÁ DLAŽBA
- CHODNÍK - KONTRASTNÍ PÁS (zastávka BUS)
- ZELENÉ PLOCHY

STAVEBNÍ OBJEKTY:

SO 101.1	CHODNÍKY
SO 101.2	ZASTÁVKOVÝ PRUH
SO 401	PŘELOŽKA VEŘEJNÉHO OSVĚTLENÍ

Datum: 12.11.2018
Č.j.: KRPM-150448-9/ČJ-2016-1400DP
SOUHLASÍ

KRAJSKÉ ŘEDITELSTVÍ POLICIE OLOMOUCKÉHO KRAJE
ODBOR SLUŽBY DOPRAVNÍ POLICIE
OLOMOUC

AKTUALIZACE NÁVRHU DZ 11/2018

ZODPOVĚDNÝ PROJEKTANT:	VYPRACOVAL:	KONTROLOVAL:
ing. Michal MAJER	Radmila VLČÍKOVÁ	ing. Michal MAJER

EPROJEKT s.r.o.
Na Hrázi 781/15, 750 02 Přerov I - Město
tel.: 581 288 175, 603 959 458

MÍSTO STAVBY:	OSEK NAD BEČVOU	STUPEŇ:	DSP/DPS
KRAJ:	OLOMOUCKÝ	DATUM:	11 / 2018
INVESTOR:	OBEC OSEK NAD BEČVOU, OSEK NAD BEČVOU 65, 751 22	FORMÁT:	2 A4
		MĚŘÍTKO:	1 : 250
		ZAK. ČÍSLO:	MA02331
		ČÁST:	C/101.2-03
		VÝKRES Č.:	P.Č.
			001

NÁZEV AKCE:
OSEK NAD BEČVOU - CHODNÍK PODÉL SIL. I/47 (etapa 5)

STAVEBNÍ OBJEKT, NÁZEV VÝKRESU:
SO 101.2 - ZASTÁVKOVÝ PRUH
SITUACE STAVBY

Osek nad Bečvou - chodník podél sil. I/47 (etapa 5)

SITUACE - DETAIL I - AUTOBUSOVÁ ZASTÁVKA

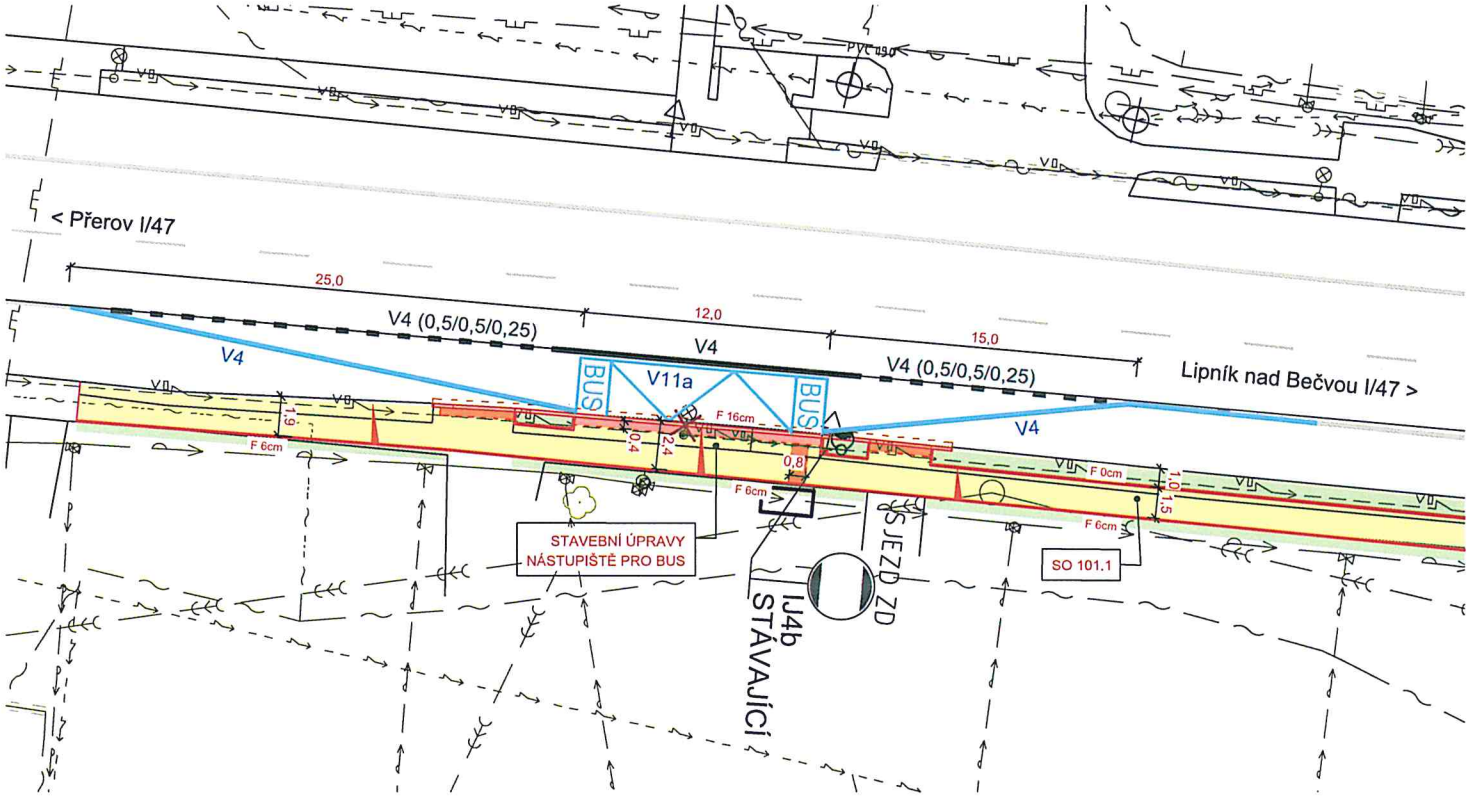

S

LEGENDA PLOCH:

- KOMUNIKACE - AB (přefrézování)
- CHODNÍK - ZÁMKOVÁ DLAŽBA
- CHODNÍK - SLEPECKÁ ZÁMKOVÁ DLAŽBA
- CHODNÍK - KONTRASTNÍ PÁS (zastávka BUS)
- ZELENÉ PLOCHY

STAVEBNÍ OBJEKTY:

SO 101.1	CHODNÍKY
SO 101.2	ZASTÁVKOVÝ PRUH
SO 401	PŘELOŽKA VEŘEJNÉHO OSVĚTLENÍ

LEGENDA IS (NOVÉ):

- ROZVODY VEŘEJNÉHO OSVĚTLENÍ
- STOŽÁR VEŘEJNÉHO. OSVĚTLENÍ
- CHRÁNIČKA

AKTUALIZACE NÁVRHU DZ 11/2018

Datum: 12.11.2018
Č.j.: KRPM-150448-9/ČJ-2016-1400DP
SOUHLASÍ

KRAJSKÁ ŘEDITELSTVÍ POLICIE OLOMOUCKÉHO KRAJE OBOR SLUŽBY DOPRAVNÍ POLICIE OLOMOUC

ZODPOVĚDNÝ PROJEKTANT:	VYPRACOVAL:	KONTROLOVAL:
ing. Michal MAJER	Radmila VLČÍKOVÁ	ing. Michal MAJER

EPROJEKT spol. s r.o.
Na Hrázi 781/15, 750 02 Přerov I - Město
tel.: 581 288 175, 603 959 458

MÍSTO STAVBY:	OSEK NAD BEČVOU	STUPEŇ:	DSP/DPS
KRAJ:	OLOMOUCKÝ	DATUM:	11/2018
INVESTOR:	OBEC OSEK NAD BEČVOU, OSEK NAD BEČVOU 65, 751 22	FORMÁT:	2 A4
		MĚŘÍTKO:	1 : 250
		ZAK. ČÍSLO:	MA02331
		ČÁST:	C/101.1-03
		VÝKRES Č.:	P.Č.
			002.1

NÁZEV AKCE:
OSEK NAD BEČVOU - CHODNÍK PODÉL SIL. I/47 (etapa 5)

STAVEBNÍ OBJEKT, NÁZEV VÝKRESU:
SO 101.1 - CHODNÍKY
SITUACE - DETAIL I - AUTOBUSOVÁ ZASTÁVKA

Osek nad Bečvou - chodník podél sil. I/47 (etapa 5)

SITUACE - DETAIL III - KŘIŽOVATKA (OLDŘICHOV)

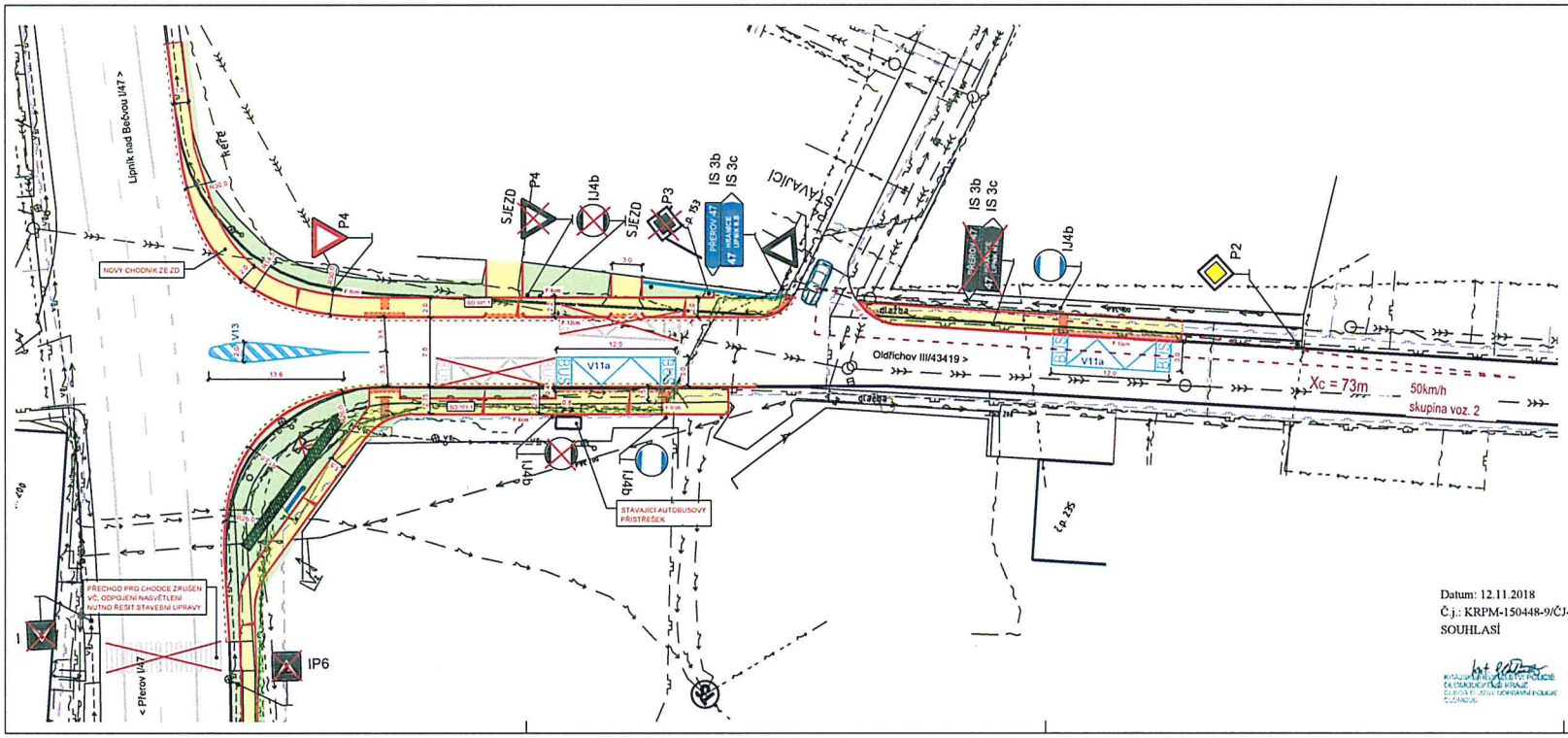

LEGENDA PLOCH

- KOMUNIKACE - AB (přetřezovaní)
- CHODNÍK - ZÁMKOVÁ DLAŽBA
- CHODNÍK - SLEPECKÁ ZÁMKOVÁ DLAŽBA
- CHODNÍK - KONTRASTNÍ PÁS (zastávka BUS)
- ZELENÉ PLOCHY

STAVEBNÍ OBJEKTY:

- SO 101.1 CHODNÍKY
- SO 101.2 ZASTÁVKOVÝ PRUH
- SO 401 PŘELOŽKA VEŘEJNÉHO OSVĚTLENÍ

LEGENDA IS (NOVÉ)

- ROZVODY VEŘEJNÉHO OSVĚTLENÍ
- STOŽÁR VEŘEJNÉHO OSVĚTLENÍ
- CHRÁNIČKA

LEGENDA IS (STÁVAJÍCÍ):

- VODOVOD
- ROZVODY NN (podzemní)
- ROZVODY NN (nadzemní)
- ROZVODY VN (nadzemní)
- ROZVODY VO
- VO NA STOŽÁRU
- KANALIZACE JEDNOTNÁ
- PLYNOVOD - NTL
- PLYNOVOD - NTL - PLÁNOVANÁ REKONSTRUKCE
- TELEKOMUNIKAČNÍ VEDENÍ "ČEZ ICT" - optika
- TELEKOMUNIKAČNÍ VEDENÍ "CETIN" - metalika
- TELEKOMUNIKAČNÍ VEDENÍ "CETIN" - optika
- TELEKOMUNIKAČNÍ VEDENÍ "CETIN" - nezam. průběh
- STÁVAJÍCÍ CHRÁNIČKA
- VO NA STOŽÁRU - zrušeno

AKTUALIZACE NÁVRHU DZ 11/2018

Datum: 12.11.2018
Č.j.: KRPM-150448-9/ČJ-2016-1400DP
SOUHLASÍ

KRAJSKÁ ŘEDITELNOST POLICIE OLOMOUCKÉHO KRAJE
DOPRAVNÍ INSPEKTORÁT POLICIE OLOMOUC

ZODPOVĚDNÝ PROJEKTANT:	VYPRACOVAL:	KONTROLOVAL:	EPROJEKT s.r.o. Na Hrazi 78 V/15, 750 02 Přerov I - Město tel.: 581 288 175, 603 958 458
ing. Michal MAJER	Radmila VLČKOVÁ	ing. Michal MAJER	

MÍSTO STAVBY:	OSEK NAD BEČVOU	STUPEŇ:	DSP/DPS
KRAJ:	OLOMOUCKÝ	DATUM:	11/2018
INVESTOR:	OBEC OSEK NAD BEČVOU, OSEK NAD BEČVOU 65, 751 22	FORMÁT:	4 A4
NÁZEV AKCE: OSEK NAD BEČVOU - CHODNÍK PODÉL SIL. I/47 (etapa 5)		MĚŘÍTKO	1: 250
STAVEBNÍ OBJEKT, NÁZEV VÝKRESU: SO 101.1 - CHODNÍKY		ZAK. ČÍSLO	MA02331
		ČÁST:	C/101.1-03
SITUACE - DETAIL III - KŘIŽOVATKA (OLDŘICHOV)		VÝKRES Č.: 002.3	P.Č.