

# **INFORMACE O ZÁMĚRU OLOMOUCKÉHO KRAJE**

## **ODPRODAT NEMOVITÝ MAJETEK**

Olomoucký kraj nabízí k odprodeji tento nemovitý majetek:

pozemek parc. č. st. 2059 zast. pl. o výměře 133 m<sup>2</sup>, jehož součástí je stavba Uhelná, č.e. 1, jiná st., a pozemek parc. č. 2058 ost. pl. o výměře 3 913 m<sup>2</sup>, vše v k.ú. a obci Uhelná, vše z vlastnictví Olomouckého kraje, z hospodaření Správy silnic Olomouckého kraje, příspěvkové organizace, za minimální kupní cenu ve výši 1 050 000 Kč, když jednotlivé cenové nabídky budou přijímány v uzavřených obálkách. Nabyvatel uhradí veškeré náklady spojené s převodem vlastnického práva a správní poplatek spojený s návrhem na vklad vlastnického práva do katastru nemovitostí. Záměr bude zveřejněn v měsíčníku Krajánek.

Cenové nabídky s uvedením případného účelu využití předmětných nemovitostí prosím zašlete nebo osobně doručte v termínu od 14. 5. 2020 do 13. 7. 2020 do 13.00 hod. na adresu: Olomoucký kraj, komise pro majetkoprávní záležitosti Rady Olomouckého kraje, Jeremenkova 40a, 779 00 Olomouc. Nabídku je nutno zaslat ve dvou uzavřených obálkách\* a v levém horním rohu obálek výrazně uvést slova „neotvírat – cenová nabídka – Uhelná“. Na obálce musí být rovněž uvedena doručovací adresa zájemce. Za včas doručené se považují nabídky, které byly Olomouckému kraji na uvedenou adresu v uvedeném termínu doručeny.

Žádosti, podněty a připomínky k tomuto záměru Olomouckého kraje se přijímají do 13. 7. 2020 do 13.00 hod. na adrese: Krajský úřad Olomouckého kraje, odbor majetkový, právní a správních činností, Jeremenkova 40a, 779 00 Olomouc.

**Doba zveřejnění záměru: od 14. 5. 2020 do 13. 7. 2020**

Zveřejněno: 14. 5. 2020

Svěšeno:

*kontakty: Ing. Regina Vrbová – [regina.vrbova@olkraj.cz](mailto:regina.vrbova@olkraj.cz), tel. 585 508 423*

---

\*Nabídku vložte do jedné obálky s označením nabídky a tuto obálku poté vložte do druhé obálky a opět uveďte název nabídky.

Pro další jednání v předmětné záležitosti prosím uveďte do nabídky Vaši přesnou adresu a telefonický kontakt, popřípadě e-mailovou adresu.

*Dne 12. 5. 2020 vyhotovila Bc. Juřenová*

Fotodokumentace nemovitosti rekreační budovy č.e. 1 v obci Uhelná, okres Jeseník

Jižní pohled:



vstupní chodba



krbová místnost



schody do podkroví



podkroví



hygienické zařízení v buňce



uchyňská buňka



strop krbové místnosti

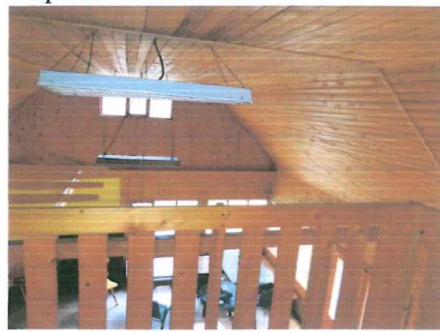

ložnice v buňce



severní zadní část budovy z mobil. buněk



