



DAROVACÍ SMLOUVA

1) OBEC HLÁSNICE

se sídlem Hlásnice č.p. 28, PSČ 785 01

IČ: 00635294

zastoupená Mariánem Margholdem, starostou
jako dárce (dále jen „dárce“)

a

2) OLOMOUCKÝ KRAJ

se sídlem Olomouc, Jeremenkova 40a, PSČ 779 11

IČ: 60609460, DIČ: CZ60609460

zastoupený Ing. Michalem Symerským, 2. náměstkem hejtmána, na základě pověření
hejtmána ze dne 19. 11. 2012
jako obdarovaný (dále jen „obdarovaný“)

uzavřeli níže uvedeného dne, měsíce a roku v souladu s příslušnými ustanoveními občanského zákoníku, v platném znění, tuto

darovací smlouvu:

I.

(1) Dárce prohlašuje, že je mimo jiné výlučným vlastníkem pozemku parc. č. st. 4/1 zastavěná plocha a nádvoří o výměře 245 m² v katastrálním území Hlásnice u Šternberka, obec Hlásnice, zapsaného v katastru nemovitostí u Katastrálního úřadu pro Olomoucký kraj, Katastrálního pracoviště Olomouc, na listu vlastnictví č. 10001 pro katastrální území Hlásnice u Šternberka.

(2) Na části pozemku, který je uveden v čl. I. odst. 1 této smlouvy se nachází silnice II/445, která je ve vlastnictví obdarovaného.

II.

(1) Geometrickým plánem č. 219 – 12/2016 ze dne 17. 2. 2016, který vyhotovil Petr Aberle, IČ: 49592831, byl z pozemku parc. č. st. 4/1 oddělen pozemek parc. č. 658 o výměře 20 m² v katastrálním území Hlásnice u Šternberka, obec Hlásnice.

(2) Geometrický plán uvedený v čl. II. odst. 1 této smlouvy je nedílnou součástí této smlouvy.

(3) Souhlas s dělením pozemku parc. č. st. 4/1 v katastrálním území Hlásnice u Šternberka, obec Hlásnice vydal Městský úřad Šternberk, odbor stavební dne 28. 1. 2016 pod č.j. MEST 8280/2016.

III.

Dárce touto smlouvou daruje obdarovanému část pozemku parc. č. st. 4/1 výměře 20 m², dle geometrického plánu č. 219 – 12/2016 ze dne 17. 2. 2016 pozemek parc. č. 658 o výměře 20 m², v katastrálním území Hlásnice u Šternberka, obec Hlásnice (dále jen „předmětný pozemek“) a obdarovaný tento předmětný pozemek jako dar do svého vlastnictví, do hospodaření Správy silnic Olomouckého kraje, příspěvkové organizace, se sídlem Olomouc, Lipenská 753/120, PSČ 772 11, IČ: 70960399, přijímá.

IV.

(1) Dárce prohlašuje, že záměr obce Hlásnice bezúplatně převést předmětný pozemek byl řádně zveřejněn na úřední desce Obecního úřadu obce Hlásnice od 29. 2. 2016 do 16. 3.

2016 a že bezúplatný převod předmětného pozemku byl schválen usnesením Zastupitelstva obce Hlásnice č. 101 ze dne 28. 4. 2016.

(2) Obdarovaný prohlašuje, že bezúplatné nabytí předmětného pozemku bylo schváleno usnesením Zastupitelstva Olomouckého kraje č. UZ/21/20/2016 ze dne 29. 4. 2016.

V.

(1) Dárce prohlašuje, že nepozbyl vlastnické právo k předmětnému pozemku převodem na jinou osobu ani jiným způsobem, že není omezen v nakládání s předmětným pozemkem a že mu nejsou známy žádné skutečnosti, které by jeho vlastnické právo k předmětnému pozemku zpochybňovaly. Dárce dále prohlašuje, že předmětný pozemek není zatížen žádným věcným břemenem, dluhem, zástavním právem, předkupním právem, právem stavby, ani jinou právní povinností. Dárce dále prohlašuje, že předmětný pozemek není oprávněna užívat žádná třetí osoba.

(2) Obdarovaný prohlašuje, že se seznámil s právním a faktickým stavem předmětného pozemku a že jej přebírá ve stavu, v jakém se ke dni uzavření této smlouvy nachází.

VI.

(1) Obdarovaný nabude vlastnické právo k předmětnému pozemku vkladem vlastnického práva do katastru nemovitostí na základě této smlouvy u Katastrálního úřadu pro Olomoucký kraj, Katastrálního pracoviště Olomouc, s právními účinky k okamžiku podání návrhu na vklad. Do této doby jsou smluvní strany svými smluvními projevy vázány.

(2) Smluvní strany se dohodly, že návrh na zahájení řízení o povolení vkladu vlastnického práva do katastru nemovitostí podle této smlouvy podá se všemi nutnými přílohami příslušnému katastrálnímu úřadu obdarovaný.

(3) Smluvní strany se dohodly, že obdarovaný uhradí ve formě kolkové známky správní poplatky k návrhu na vklad vlastnického práva do katastru nemovitostí dle této smlouvy.

VII.

(1) Smluvní strany prohlašují, že souhlasí s případným zveřejněním textu této smlouvy v souladu se zákonem č. 106/1999 Sb., o svobodném přístupu k informacím, ve znění pozdějších předpisů.

(2) Smluvní strany prohlašují, že si tuto smlouvu řádně přečetly, že jejímu obsahu v celém rozsahu porozuměly, že s jejím obsahem souhlasí a že ji uzavírají ze své pravé, vážné a svobodné vůle, nikoliv v tísní za nápadně nevýhodných podmínek, a na důkaz toho ji podepisují.

(3) Tato smlouva nabývá platnosti a účinnosti dnem jejího uzavření.

(4) Tato smlouva je sepsána v pěti vyhotoveních, z nichž každé má platnost originálu, přičemž jedno vyhotovení je určeno pro katastrální úřad, jedno vyhotovení obdrží dárce a tři vyhotovení obdrží obdarovaný po jejím uzavření.

V Hlásnici dne 2.3.2016

V Olomouci dne 24.06.2016

.....
za obec Hlásnice
Marián Marghold
starosta

OBEC HLÁSZNICE
HLÁSZNICE 28
785 01 ŠTERNBERK
IČ: 00635294, DIČ: CZ00635294
tel: 585 012 529

.....
za Olomoucký kraj
Ing. Michal Symerský
2. náměstek hejtmána

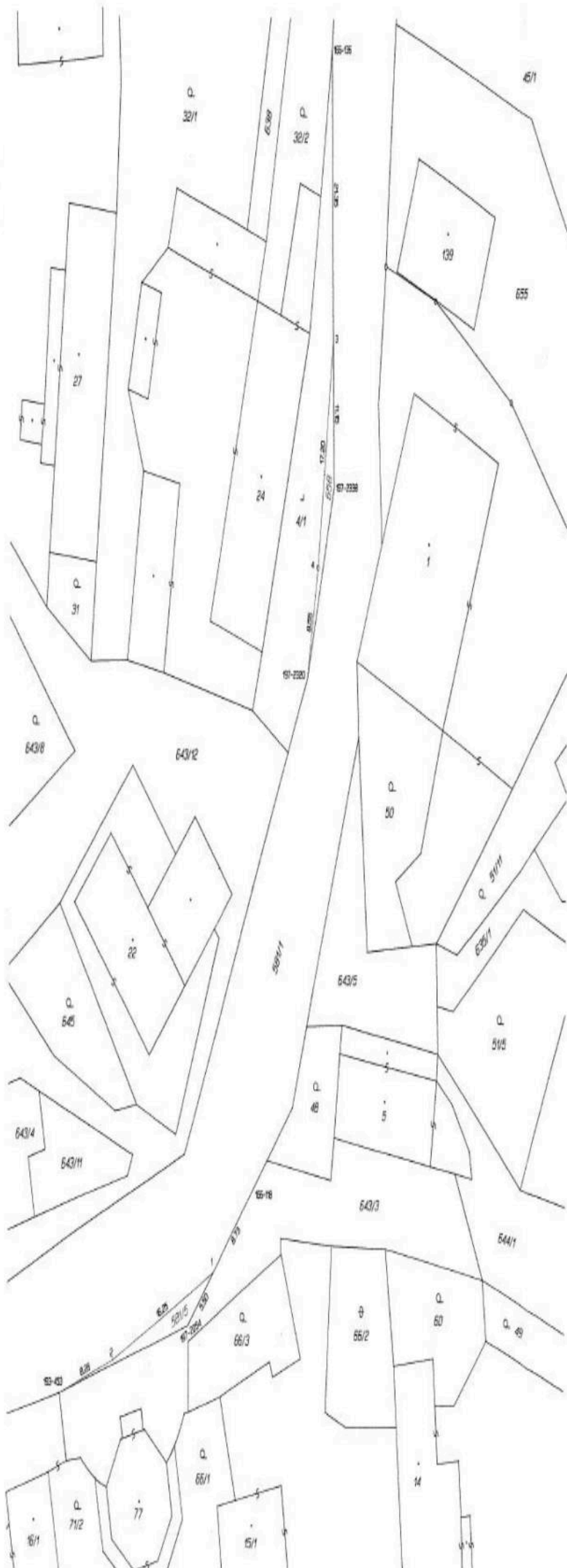

VÝKAZ DOSAŽADNÍHO A NOVÉHO STAVU ÚDAJŮ KATASTRU NEMOVITOSTÍ													
Dosažadní stav				Nový stav									
Číslo pozemku parc. číslo	Vnější parcely		Číslo pozemku parc. číslo	Vnější parcely		Číslo pozemku parc. číslo	Typ stavby	Způsob uvedení	Převodní stav stavení včetně právních vztahů				
	Způsob využití			Způsob využití					Stavba z pozemku stavěného v katastru		Doba letu vlastnictví	Vnější stu	
	ha	m²	ha	m²	ha	m²	ha		m²				
581/1	2	46	34	581/1	2	46	14	0	581/1	53	2	46	14
				581/5			20	0	581/1	53			20
st.4/1			2	st.4/1			25	0	st.4/1	10001		2	25
				668			20	0	st.4/1	10001			20
	2	50	79		2	50	79						

Seznam souřadnic IS-JTSK
Číslo bodu Souřadnice pro zápis do KN
Y X Kód kv. Poznámka

k.ú. Hlásnice u Sternberka (650636)
 166-118 542234.99 1104122.33 8 nestřel.hřeb
 166-136 542223.90 1104037.37 8 dřevěný kolík
 193-453 542263.80 1104137.52 3 roh zídky
 197-2254 542244.86 1104132.54 8 dřevěný kolík
 197-2320 542227.30 1104094.12 8 dřevěný kolík
 197-2338 542223.40 1104069.84 8 nestřel.hřeb
 1 542241.04 1104126.59 8 hřeb - dočasné
 2 542255.91 1104135.08 3 lom zídky
 3 542223.57 1104058.69 8 dřevěný kolík
 4 542225.77 1104075.72 3 hřeb

GEOMETRICKÝ PLÁN pro rozdělení pozemků		Geometrický plán ověřen úřední správnou metodou:		Stavba ověřen úřední správnou metodou:	
Jméno, příjmení: ing.Marcel Hl		Jméno, příjmení: ing.Marcel Hl		Jméno, příjmení: ing.Marcel Hl	
Datum poskytnutí seznamu údajů správných geometrických údajů: 17.01.1997		Datum poskytnutí seznamu údajů správných geometrických údajů: 17.01.1997		Datum poskytnutí seznamu údajů správných geometrických údajů: 17.01.1997	
Dne: 17. února 2016		Dne: 4/3/2016		Dne: 4/3/2016	
Měřítko: 1:1000		Měřítko: 1:1000		Měřítko: 1:1000	
Vyhovitel: Petr Abernec, 49592801 Smetanova 2646/72 Sternberk 785 01 tel. 565 011 672604 712 950		Katastrální úřad ověřen s obsahem parcel:		Důvodem ověřování geometrických údajů v katastru je:	
Číslo plánu: 219-12/2016		KÚ pro Olomoucký kraj KP Olomouc Ing. Jitka Kylová PGP-393/2016-805 2016.02.24 12:18:31 CET		Důvodem ověřování geometrických údajů v katastru je:	
Město: Olomouc					
Okres: Hlásnice					
Kat. území: Hlásnice u Sternberka					
Mapový list: St.5-2/11					
Oznámením vlastníkům pozemků bylo poskytnuto rozhodnutí, kterým se v termínu a způsobem určených novými právy stálo bylo součástí předložených údajů.					



Vyrozumění
o provedeném vkladu do katastru nemovitostí
ve věci sp. zn. V-11310/2016-805

Na základě rozhodnutí o povolení vkladu, které vydal Katastrální úřad pro Olomoucký kraj, Katastrální pracoviště Olomouc, byl v řízení vedeném pod sp. zn. V-11310/2016-805 proveden vklad do katastru nemovitostí.

Vklad byl proveden dne 19.07.2016, a to s právními účinky k 28.06.2016.

Vklad byl proveden podle listiny: **Smlouva darovací - č.j. 2016/02976/OMPSČ/DSB-OS**

Označení věci na straně vyhotovitele listiny: **2016/02976/OMPSČ/DSB - OS**

Výpis provedených změn

Zrušený stav - rušené údaje

Nový stav - **nově evidované údaje**

Nezměněný stav - evidované nezměněné údaje

Katastrální území: **650536 Hlásnice u Šternberka**

List vlastnictví: **10001**

A Vlastník, jiný oprávněný	Identifikátor	Podíl
----------------------------	---------------	-------

Nezměněný stav

Vlastnické právo

Obec Hlásnice, č.p. 28, 78501 Hlásnice

00635294

Zápisy v této části LV beze změn.

B Nemovitosti

Pozemky

Parcela

Výměra[m2] Druh pozemku

Zrušený stav

St. 4/1

245 zastavěná plocha a nádvoří

Nový stav

St. 4/1

225 zastavěná plocha a nádvoří

Ostatní zápisy v této části LV beze změn.

B1 Jiná práva

C Omezení vlastnického práva

D Jiné zápisy

E Nabývací tituly a jiné podklady zápisu

Katastrální území: **650536 Hlásnice u Šternberka**

List vlastnictví: **53**

A Vlastník, jiný oprávněný	Identifikátor	Podíl
----------------------------	---------------	-------

Nezměněný stav

Vlastnické právo

Olomoucký kraj, Jeremenkova 1191/40a, Hodolany, 77900

60609460

Olomouc

Hospodaření se svěřeným majetkem kraje

Správa silnic Olomouckého kraje, příspěvková organizace, 70960399
Lipenská 753/120, Hodolany, 77900 Olomouc
Zápisy v této části LV beze změn.

B Nemovitosti

Pozemky

Parcela Výměra[m2] Druh pozemku

Nový stav

658 20 ostatní plocha

Ostatní zápisy v této části LV beze změn.

B1 Jiná práva

C Omezení vlastnického práva

D Jiné zápisy

E Nabývací tituly a jiné podklady zápisu

Listina

Nový stav

- o Smlouva darovací č.j. 2016/02976/OMPŠČ/DSB-OS ze dne 24.06.2016. Právní účinky zápisu ke dni 28.06.2016. Zápis proveden dne 19.07.2016.

V-11310/2016-805

Pro: Olomoucký kraj, Jeremenkova 1191/40a, Hodolany, 77900 Olomouc RČ/IČO: 60609460
Správa silnic Olomouckého kraje, příspěvková organizace, 70960399
Lipenská 753/120, Hodolany, 77900 Olomouc

Případné další zápisy nebo související zápisy beze změn.

Katastrální mapa

V rámci zápisu listiny byly realizovány změny na základě geometrického plánu připojeného k listině. Pokud obsahem geometrického plánu byl zakres věcného břemene, došlo ke změně zakresu pouze v případě existence digitální katastrální mapy pro předmětné katastrální území.

Vyhotovil:

Katastrální úřad pro Olomoucký kraj, Katastrální pracoviště Olomouc
Stuchlíková Zdeňka Bc.

Podpis, razítko: