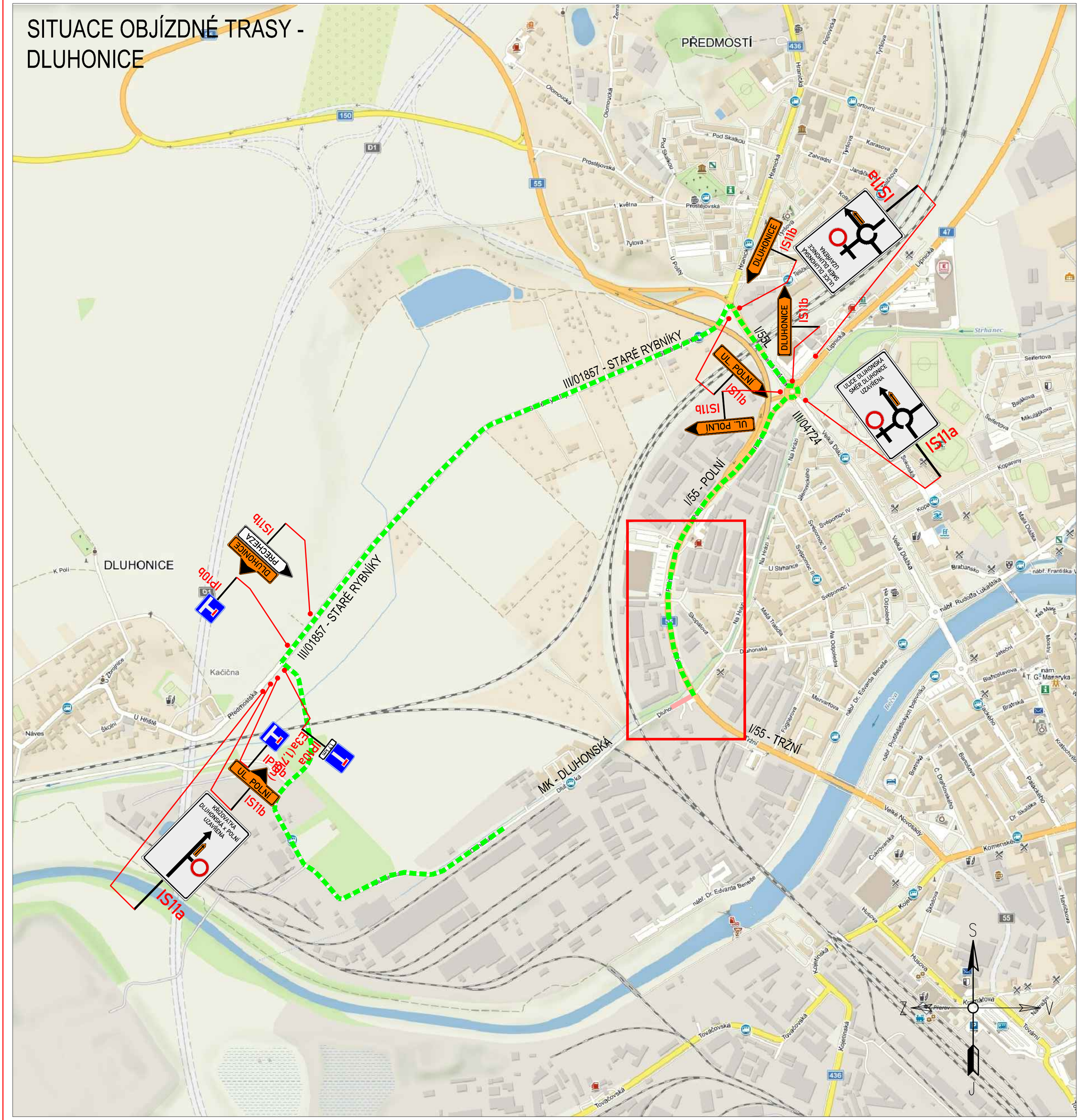

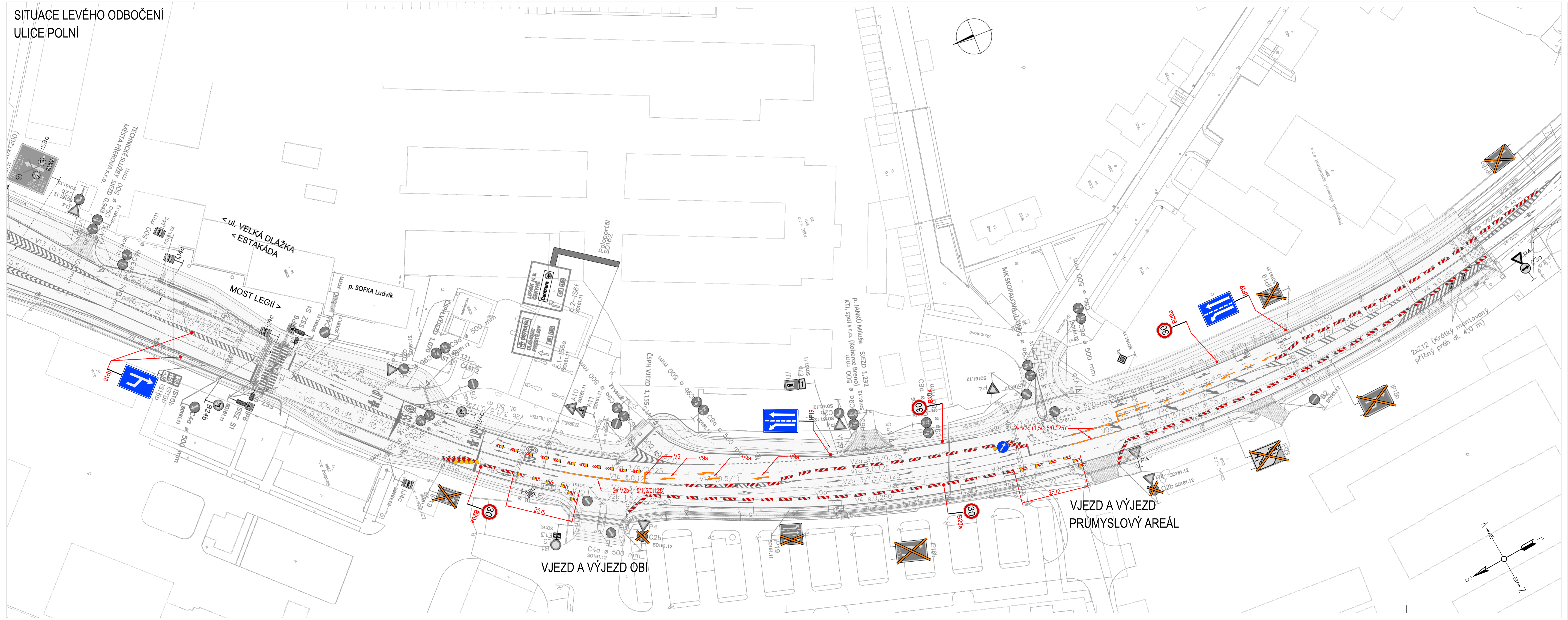

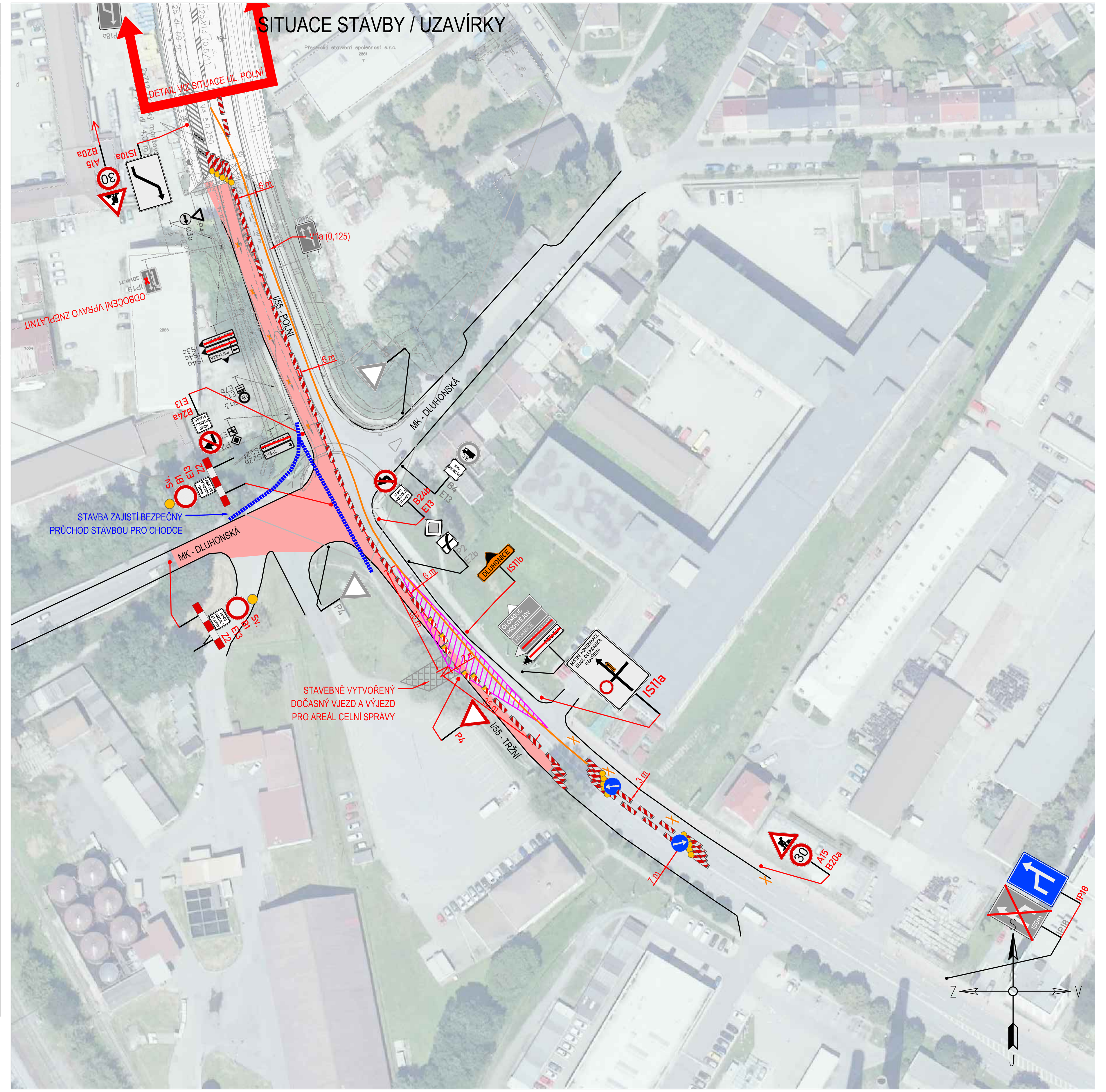

LEGENDA:

A15	PŘECHODNÉ DOPRAVNÍ ZNAČENÍ		PRACOVNÍ MÍSTO
IP4	STÁVAJÍCÍ DOPRAVNÍ ZNAČENÍ	MIMO VOZIDLA STAVBY	TEXT DODATKOVÉ TABULKY
IP4	STÁVAJÍCÍ DOPRAVNÍ ZNAČENÍ DOČASNĚ ZRUŠENÉ		

POZNÁMKA:
- *Umístění přechodného dopravního značení dle TP č.66 (Zásady pro označování pracovních míst na pozemních komunikacích)*
- *Stávající dopravní značení v rozporu s přechodnou úpravou provozu bude zneplatněno škrtnutím nebo zakryto.*
- *Dopravní značení B28 umístěno 7 dní před zahájením stavby.*

STANOVENO
KUOK 38563/2022
KRAJSKÝ ÚŘAD OLOMOUCKÉHO KRAJE
ODBOR DOPRAVY A SILNIČNÍHO
HOSPODÁŘSTVÍ

FÁZE 1A

DALSIKO s.r.o. – VRAHOVICKÁ 4251/18, 796 01 PROSTĚJOV, TELEFON: 725 120 324, INFO@DALSIKO.CZ, WWW.DALSIKO.CZ

Vypracoval: Petr BEDNÁŘ – ML. podpis:	Zodpovědný projektant: Petr BEDNÁŘ – ML. podpis:	Vedoucí střediska: Radek BEDNÁŘ mob: 725 120 324	Zhotovitel: DALSIKO
Technická kontrola: Radek BEDNÁŘ podpis:	Vedoucí projektant: Radek BEDNÁŘ podpis:		DALSIKO s.r.o., VRAHOVICKÁ 18, 796 01 PROSTĚJOV

Místo: PŘEROV	Formát: A3
Akce: I/55 PŘEROV OKRUŽNÍ KŘIŽOVATKA DLUHONSKÁ	Datum: 22.2.2022
Obsah: PŘECHODNÁ ÚPRAVA PROVOZU	Číslo přílohy: 2