

TERMÍN: 20.10. - 7.11.2022

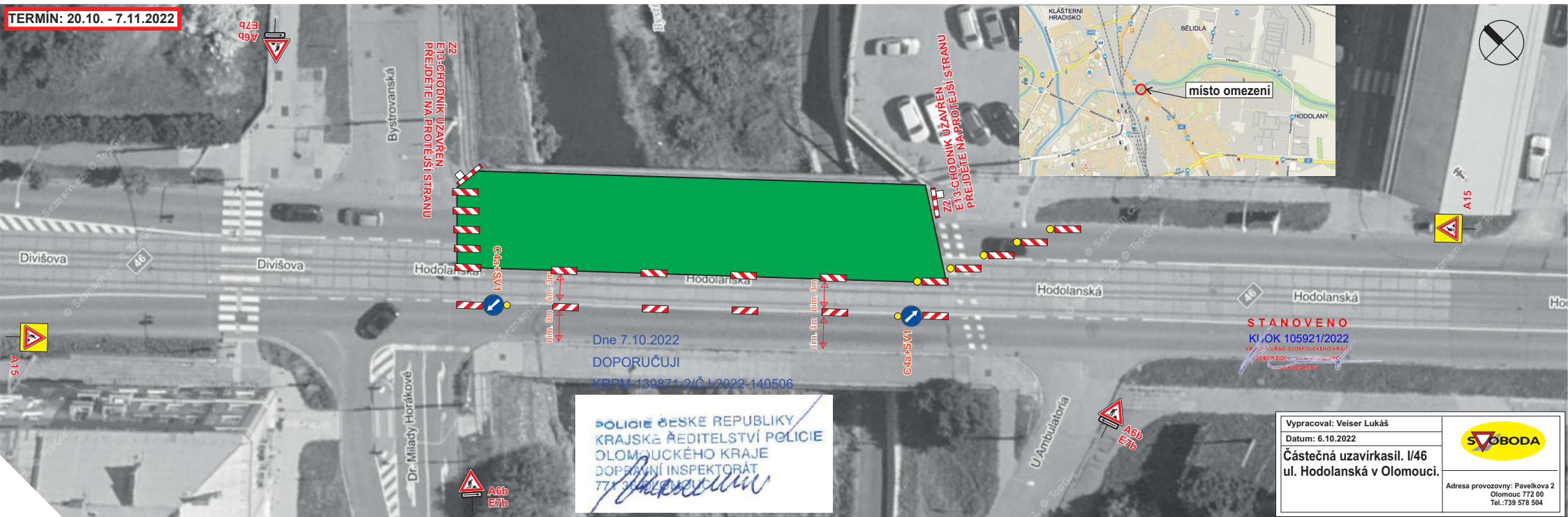

Z2
E13-CHODNÍK UZAVŘEN
PŘEJDETE NA PROTĚŽÍ STRANU

Z2
E13-CHODNÍK UZAVŘEN
PŘEJDETE NA PROTĚŽÍ STRANU

Dne 7.10.2022
DOPORUČUJI
KRPM-139871-2/ČJ 2022-140506

POLICIE ČESKÉ REPUBLIKY
KRAJSKÉ ŘEDITELSTVÍ POLICIE
OLOMOUCKÉHO KRAJE
DOPRAVNÍ INSPEKTORÁT
TTX

STANOVENO
KJ/OK 105921/2022
M. J. URAD OLOMOUCKÉHO KRAJE
SOBES DOČ. ...
...
...
...
...

Vypracoval: Veiser Lukáš	
Datum: 6.10.2022	
Částečná uzavírkasil. I/46 ul. Hodolanská v Olomouci.	
Adresa provozovny: Pavlovkova 2 Olomouc 772 00 Tel.: 739 578 504	