

## Nabídka volných nosičů

**A.R.T. 247 s.r.o.**

Dr.Skaláka 7

750 02 Přerov

25838652

**období od-do 1.6.2022 - 30.6.2022**

**Název akce: volby**

**Celkový počet nosičů je 49 ks.**

	popis	velikost
<b>Hranice na Moravě</b>		
681	Smetanovo nábřeží, výjezd sm. Valašské Meziříčí	510x240
<b>Kojetín</b>		
662	II/367, příjezd od D1, Brna, Kroměříže	510x240
<b>Lipník nad Bečvou</b>		
674	I/47, směr Ostrava	510x240
<b>Olomouc</b>		
708	Brněnská, příj.k nákupnímu centru Haná	510x240
672	Holice, výjezd sm.Přerov	510x240
711	Holice, výjezd sm.nák.centrum Olympia	510x240
609	Holická, výjezd na Přerov	510x240
610	Holická, příjezd od Přerova	510x240
689	Holická, př.od Přerova, sm.Baumax	510x240
690	Holická, výj.sm. Přerov, Baumax	510x240
685	Chválkovická, výjezd sm. Šternberk	510x240
658	I/35, výjezd 1 sm.Ostrava, Makro	510x240
676	II/435, výjezd na obchvat R35	510x240
692	Pražská, př.od Mohelnice, pravá	510x240
727	Pražská, výj.sm.Mohelnice, Praha, levá	510x240
728	Pražská, výj.sm.Mohelnice, Praha, pravá	510x240
611	Sladkovského, příjezd od Přerova	510x240
612	Šlechtitelů, příjezd od Přerova	510x240
683	Šlechtitelů, výjezd sm. Přerov, sm.Olympia	510x240
712	U panelárny, průmyslový zóna, výj sm. OV	510x240
713	U panelárny, průmyslový zóna, výj sm. Št	510x240

**Olomouc,Krčmaň**

670	I/55, tah Přerov-Olomouc	510x240
-----	--------------------------	---------

**Prostějov**

675	Plumlovská, výjezd sm. Interspar	510x240
-----	----------------------------------	---------

709	Vrahovická, příjezd od Přerova	510x240
-----	--------------------------------	---------

710	Vrahovická, výjezd sm. Přerov	510x240
-----	-------------------------------	---------

**Přerov**

650	9.května, výjezd směr Zlín	510x240
-----	----------------------------	---------

717	Cukrovarská, výjezd od TESCO, levá	510x240
-----	------------------------------------	---------

718	Cukrovarská, výjezd od TESCO, pravá	510x240
-----	-------------------------------------	---------

678	Henčlov, výjezd,hl.tah Přerov-Prostějov	510x240
-----	---	---------

679	Henčlov, příjezd,hl.tah Brno-Prostějov	510x240
-----	--	---------

704	Horní Moštěnice, příjezd z D1	510x240
-----	-------------------------------	---------

705	Horní Moštěnice, výjezd na D1, sm.Brno	510x240
-----	--	---------

719	Husova, příchod k nádraží ČD, aut.	510x240
-----	------------------------------------	---------

724	I/47, příjezd od Ostravy	510x240
-----	--------------------------	---------

697	I/55, tah Přerov-Zlín	510x240
-----	-----------------------	---------

715	I/55, př.od Olomouce č.s.MOL	510x240
-----	------------------------------	---------

696	I/55, H.Mošťenice, hl.tah od Zlína	510x240
-----	------------------------------------	---------

700	I/55, Horní Moštěnice, výjezd sm. Zlín	510x240
-----	--	---------

699	Kopaniny, Městské výstaviště, sídliště	510x240
-----	--	---------

706	Kratochvílova, centrum	510x240
-----	------------------------	---------

645	letišť, příjezd,hl.tah Brno-Prostějov-	510x240
-----	--	---------

646	letišť, výjezd,hl.tah Přerov-Prostějov	510x240
-----	--	---------

664	Tovární, výjezd sm. Zlín	510x240
-----	--------------------------	---------

665	Tovární, příjezd od Zlína	510x240
-----	---------------------------	---------

701	Tržní, hlavní průtah městem sm.Zlín	510x240
-----	-------------------------------------	---------

698	Velké Novosady, hlavní tah městem sm.Zlín	510x240
-----	---	---------

**Přerov,Hor.Mošťenice**

726	Revoluční, I/55 J,sm.Přerov	510x240
-----	-----------------------------	---------

**Uničov,Střelice**

730	II/449 sm.Litovel, tah Uničov-Litovel	510x240
-----	---------------------------------------	---------

729	II/449 sm.Uničov, tah Litovel-Uničov	510x240
-----	--------------------------------------	---------

Panel č.: **681**



Město : **Hranice na Moravě**

Okres : **Přerov**

Kraj : **Olomoucký**

Adresa : **Smetanovo nábřeží**

**výjezd sm. Valašské Meziříčí**

WGS84 n: **49,5395500**

WGS84 eo : **17,7405800**

Rozměr **510x240**

**Umístění panelu :**

- ☐ centrum
- ☒ okrajová čtvrť
- ☐ obchodní čtvrť
- ☐ obytná čtvrť
- ☒ průmyslová čtvrť
- ☐ nezastavěné plochy

**Komunikace :**

- ☐ dálnice
- ☒ silnice I. třídy
- ☐ silnice ostatní
- ☐ ulice
- ☐ příjezd
- ☒ výjezd
- ☐ parkoviště
- ☐ pěší zóna
- ☐ křižovatka

**Poloha :**

- ☒ kolmo
- ☐ šikmo
- ☐ rovnoběžně
- ☒ samostatný

**Okolí panelu :**

- ☐ MHD
- ☐ nádraží ČD, ČSAD
- ☐ pošta
- ☐ PNS
- ☐ kulturní zařízení
- ☒ sportovní zařízení
- ☐ zdravotnické zařízení
- ☐ obchody
- ☐ obchodní dům



- ☐ supermarket
- ☐ čerpací stanice
- ☒ škola ZŠ, SŠ, VŠ
- ☐ banka
- ☐ restaurace
- ☐ hotel

**Viditelnost :**

- ☐ do 20 m
- ☐ 20 - 50 m
- ☐ 50 - 100 m
- ☒ přes 100 m
- ☐ vlastní osvětlení

Panel č.: **662**



Město : **Kojetín**  
Okres : **Přerov**  
Kraj : **Olomoucký**

Adresa : **II/367**  
**příjezd od D1, Brna, Kroměříže**  
WGS84 n: **49,3338400** WGS84 eo : **17,3156400**  
Rozměr **510x240**

**Umístění panelu :**

- ☐ centrum
- ☒ okrajová čtvrť
- ☐ obchodní čtvrť
- ☐ obytná čtvrť
- ☐ průmyslová čtvrť
- ☐ nezastavěné plochy

**Komunikace :**

- ☐ dálnice
- ☐ silnice I. třídy
- ☒ silnice ostatní
- ☐ ulice
- ☒ příjezd
- ☐ výjezd
- ☐ parkoviště
- ☐ pěší zóna
- ☐ křižovatka

**Poloha :**

- ☒ kolmo
- ☐ šikmo
- ☐ rovnoběžně
- ☒ samostatný

**Okolí panelu :**

- ☐ MHD
- ☐ nádraží ČD, ČSAD
- ☐ pošta
- ☐ PNS
- ☐ kulturní zařízení
- ☐ sportovní zařízení
- ☐ zdravotnické zařízení
- ☐ obchody
- ☐ obchodní dům



- ☐ supermarket
- ☐ čerpací stanice
- ☐ škola ZŠ, SŠ, VŠ
- ☐ banka
- ☐ restaurace
- ☐ hotel

**Viditelnost :**

- ☐ do 20 m
- ☐ 20 - 50 m
- ☐ 50 - 100 m
- ☒ přes 100 m
- ☐ vlastní osvětlení

Panel č.: **674**



Město : **Lipník nad Bečvou**  
Okres : **Přerov**  
Kraj : **Olomoucký**

Adresa : **I/47**  
**směr Ostrava**

WGS84 n: **49,5217100** WGS84 eo : **17,5552200**  
Rozměr **510x240**

#### Umístění panelu :

- ☐ centrum
- ☐ okrajová čtvrť
- ☐ obchodní čtvrť
- ☐ obytná čtvrť
- ☐ průmyslová čtvrť
- ☒ nezastavěné plochy

#### Komunikace :

- ☐ dálnice
- ☒ silnice I. třídy
- ☐ silnice ostatní
- ☐ ulice
- ☒ příjezd
- ☐ výjezd
- ☐ parkoviště
- ☐ pěší zóna
- ☐ křižovatka

#### Poloha :

- ☒ kolmo
- ☐ šikmo
- ☐ rovnoběžně
- ☒ samostatný

#### Okolí panelu :

- ☐ MHD
- ☐ nádraží ČD, ČSAD
- ☐ pošta
- ☐ PNS
- ☐ kulturní zařízení
- ☐ sportovní zařízení
- ☐ zdravotnické zařízení
- ☐ obchody
- ☐ obchodní dům



- ☐ supermarket
- ☐ čerpací stanice
- ☐ škola ZŠ, SŠ, VŠ
- ☐ banka
- ☐ restaurace
- ☐ hotel

#### Viditelnost :

- ☐ do 20 m
- ☐ 20 - 50 m
- ☐ 50 - 100 m
- ☒ přes 100 m
- ☐ vlastní osvětlení

Panel č.: **708**



Město : **Olomouc**  
Okres : **Olomouc**  
Kraj : **Olomoucký**

Adresa : **Brněnská**  
**příj.k nákupnímu centru Haná**  
WGS84 n: **49,5732660** WGS84 eo : **17,2315560**  
Rozměr **510x240**

**Umístění panelu :**

- ☐ centrum
- ☐ okrajová čtvrť
- ☒ obchodní čtvrť
- ☐ obytná čtvrť
- ☐ průmyslová čtvrť
- ☐ nezastavěné plochy

**Komunikace :**

- ☐ dálnice
- ☒ silnice I. třídy
- ☐ silnice ostatní
- ☐ ulice
- ☒ příjezd
- ☐ výjezd
- ☐ parkoviště
- ☐ pěší zóna
- ☐ křižovatka

**Poloha :**

- ☒ kolmo
- ☐ šikmo
- ☐ rovnoběžně
- ☒ samostatný

**Okolí panelu :**

- ☐ MHD
- ☐ nádraží ČD, ČSAD
- ☐ pošta
- ☐ PNS
- ☐ kulturní zařízení
- ☐ sportovní zařízení
- ☐ zdravotnické zařízení
- ☐ obchody
- ☐ obchodní dům



- ☒ supermarket
- ☒ čerpací stanice
- ☐ škola ZŠ, SŠ, VŠ
- ☐ banka
- ☐ restaurace
- ☐ hotel

**Viditelnost :**

- ☐ do 20 m
- ☐ 20 - 50 m
- ☒ 50 - 100 m
- ☐ přes 100 m
- ☐ vlastní osvětlení

Panel č.: **672**



Město : **Olomouc**  
Okres : **Olomouc**  
Kraj : **Olomoucký**

Adresa : **Holice**  
**výjezd sm. Přerov**

WGS84 n: **49,5645800** WGS84 eo : **17,2738900**  
Rozměr **510x240**

**Umístění panelu :**

- ☐ centrum
- ☐ okrajová čtvrť
- ☐ obchodní čtvrť
- ☐ obytná čtvrť
- ☐ průmyslová čtvrť
- ☒ nezastavěné plochy

**Komunikace :**

- ☐ dálnice
- ☐ silnice I. třídy
- ☒ silnice ostatní
- ☐ ulice
- ☐ příjezd
- ☒ výjezd
- ☐ parkoviště
- ☐ pěší zóna
- ☐ křižovatka

**Poloha :**

- ☒ kolmo
- ☐ šikmo
- ☐ rovnoběžně
- ☒ samostatný

**Okolí panelu :**

- ☐ MHD
- ☐ nádraží ČD, ČSAD
- ☐ pošta
- ☐ PNS
- ☐ kulturní zařízení
- ☐ sportovní zařízení
- ☐ zdravotnické zařízení
- ☐ obchody
- ☐ obchodní dům



- ☐ supermarket
- ☐ čerpací stanice
- ☐ škola ZŠ, SŠ, VŠ
- ☐ banka
- ☐ restaurace
- ☐ hotel

**Viditelnost :**

- ☐ do 20 m
- ☐ 20 - 50 m
- ☐ 50 - 100 m
- ☒ přes 100 m
- ☐ vlastní osvětlení

Panel č.: **711**



Město : **Olomouc**  
Okres : **Olomouc**  
Kraj : **Olomoucký**

Adresa : **Holice**  
**výjezd sm.nák.centrum Olympia**  
WGS84 n: **49,5665631** WGS84 eo : **17,3042511**  
Rozměr **510x240**

**Umístění panelu :**

- ☐ centrum
- ☒ okrajová čtvrť
- ☒ obchodní čtvrť
- ☐ obytná čtvrť
- ☐ průmyslová čtvrť
- ☐ nezastavěné plochy

**Komunikace :**

- ☐ dálnice
- ☐ silnice I. třídy
- ☒ silnice ostatní
- ☐ ulice
- ☐ příjezd
- ☒ výjezd
- ☐ parkoviště
- ☐ pěší zóna
- ☐ křižovatka

**Poloha :**

- ☒ kolmo
- ☐ šikmo
- ☐ rovnoběžně
- ☒ samostatný

**Okolí panelu :**

- ☐ MHD
- ☐ nádraží ČD, ČSAD
- ☐ pošta
- ☐ PNS
- ☐ kulturní zařízení
- ☐ sportovní zařízení
- ☐ zdravotnické zařízení
- ☐ obchody
- ☒ obchodní dům

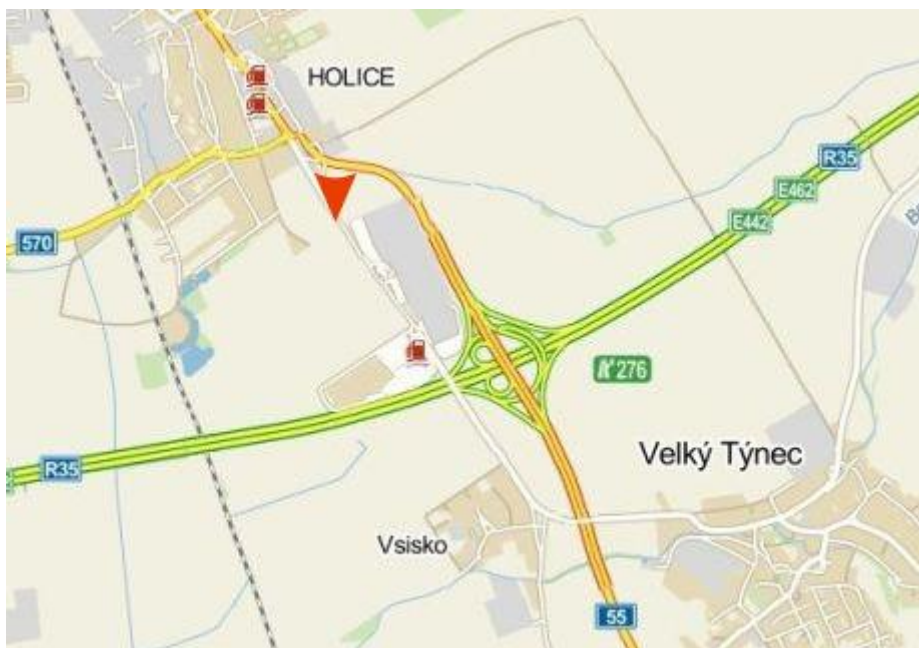

- ☒ supermarket
- ☒ čerpací stanice
- ☐ škola ZŠ, SŠ, VŠ
- ☐ banka
- ☐ restaurace
- ☐ hotel

**Viditelnost :**

- ☐ do 20 m
- ☐ 20 - 50 m
- ☐ 50 - 100 m
- ☒ přes 100 m
- ☐ vlastní osvětlení

Panel č.: **609**



Město : **Olomouc**  
Okres : **Olomouc**  
Kraj : **Olomoucký**

Adresa : **Holická**  
**výjezd na Přerov**

WGS84 n: **49,5807900** WGS84 eo : **17,2811500**  
Rozměr **510x240**

**Umístění panelu :**

- ☐ centrum
- ☒ okrajová čtvrť
- ☐ obchodní čtvrť
- ☐ obytná čtvrť
- ☒ průmyslová čtvrť
- ☐ nezastavěné plochy

**Komunikace :**

- ☐ dálnice
- ☐ silnice I. třídy
- ☐ silnice ostatní
- ☒ ulice
- ☐ příjezd
- ☒ výjezd
- ☐ parkoviště
- ☐ pěší zóna
- ☐ křižovatka

**Poloha :**

- ☒ kolmo
- ☐ šikmo
- ☐ rovnoběžně
- ☒ samostatný

**Okolí panelu :**

- ☐ MHD
- ☐ nádraží ČD, ČSAD
- ☐ pošta
- ☐ PNS
- ☐ kulturní zařízení
- ☐ sportovní zařízení
- ☐ zdravotnické zařízení
- ☐ obchody
- ☐ obchodní dům

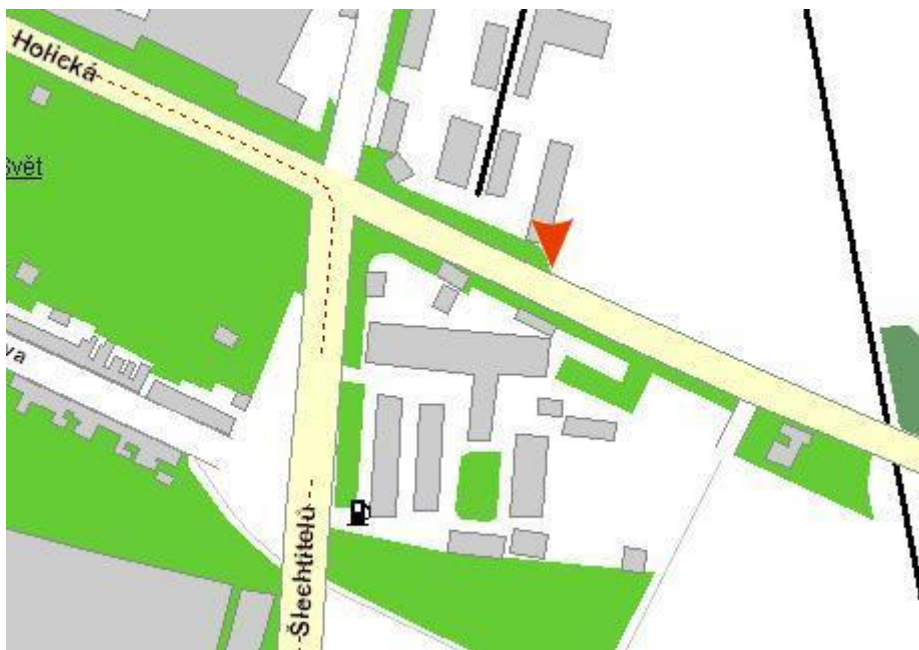

- ☐ supermarket
- ☐ čerpací stanice
- ☐ škola ZŠ, SŠ, VŠ
- ☐ banka
- ☐ restaurace
- ☐ hotel

**Viditelnost :**

- ☐ do 20 m
- ☐ 20 - 50 m
- ☐ 50 - 100 m
- ☒ přes 100 m
- ☐ vlastní osvětlení

Panel č.: **610**



Město : **Olomouc**  
Okres : **Olomouc**  
Kraj : **Olomoucký**

Adresa : **Holická**  
**příjezd od Přerova**

WGS84 n: **49,5807900** WGS84 eo : **17,2811500**  
Rozměr **510x240**

**Umístění panelu :**

- ☐ centrum
- ☒ okrajová čtvrť
- ☐ obchodní čtvrť
- ☐ obytná čtvrť
- ☒ průmyslová čtvrť
- ☐ nezastavěné plochy

**Komunikace :**

- ☐ dálnice
- ☐ silnice I. třídy
- ☐ silnice ostatní
- ☒ ulice
- ☒ příjezd
- ☐ výjezd
- ☐ parkoviště
- ☐ pěší zóna
- ☐ křižovatka

**Poloha :**

- ☒ kolmo
- ☐ šikmo
- ☐ rovnoběžně
- ☒ samostatný

**Okolí panelu :**

- ☐ MHD
- ☐ nádraží ČD, ČSAD
- ☐ pošta
- ☐ PNS
- ☐ kulturní zařízení
- ☐ sportovní zařízení
- ☐ zdravotnické zařízení
- ☐ obchody
- ☐ obchodní dům



- ☐ supermarket
- ☐ čerpací stanice
- ☐ škola ZŠ, SŠ, VŠ
- ☐ banka
- ☐ restaurace
- ☐ hotel

**Viditelnost :**

- ☐ do 20 m
- ☐ 20 - 50 m
- ☐ 50 - 100 m
- ☒ přes 100 m
- ☐ vlastní osvětlení

Panel č.: **689**



Město : **Olomouc**  
Okres : **Olomouc**  
Kraj : **Olomoucký**

Adresa : **Holická**  
**př. od Přerova, sm. Baumax**  
WGS84 n: **49,5820000** WGS84 eo : **17,2754900**  
Rozměr **510x240**

#### Umístění panelu :

- ☐ centrum
- ☒ okrajová čtvrť
- ☐ obchodní čtvrť
- ☐ obytná čtvrť
- ☒ průmyslová čtvrť
- ☐ nezastavěné plochy

#### Komunikace :

- ☐ dálnice
- ☐ silnice I. třídy
- ☒ silnice ostatní
- ☐ ulice
- ☒ příjezd
- ☐ výjezd
- ☐ parkoviště
- ☐ pěší zóna
- ☐ křižovatka

#### Poloha :

- ☒ kolmo
- ☐ šikmo
- ☐ rovnoběžně
- ☒ samostatný

#### Okolí panelu :

- ☐ MHD
- ☐ nádraží ČD, ČSAD
- ☐ pošta
- ☐ PNS
- ☐ kulturní zařízení
- ☐ sportovní zařízení
- ☐ zdravotnické zařízení
- ☐ obchody
- ☐ obchodní dům



- ☐ supermarket
- ☐ čerpací stanice
- ☐ škola ZŠ, SŠ, VŠ
- ☐ banka
- ☐ restaurace
- ☐ hotel

#### Viditelnost :

- ☐ do 20 m
- ☐ 20 - 50 m
- ☐ 50 - 100 m
- ☒ přes 100 m
- ☐ vlastní osvětlení

Panel č.: **690**



Město : **Olomouc**  
Okres : **Olomouc**  
Kraj : **Olomoucký**

Adresa : **Holická**  
**výj.sm. Přerov, Baumax**

WGS84 n: **49,5820000** WGS84 eo : **17,2754900**  
Rozměr **510x240**

**Umístění panelu :**

- ☐ centrum
- ☒ okrajová čtvrť
- ☐ obchodní čtvrť
- ☐ obytná čtvrť
- ☒ průmyslová čtvrť
- ☐ nezastavěné plochy

**Komunikace :**

- ☐ dálnice
- ☐ silnice I. třídy
- ☒ silnice ostatní
- ☐ ulice
- ☐ příjezd
- ☒ výjezd
- ☐ parkoviště
- ☐ pěší zóna
- ☐ křižovatka

**Poloha :**

- ☒ kolmo
- ☐ šikmo
- ☐ rovnoběžně
- ☒ samostatný

**Okolí panelu :**

- ☐ MHD
- ☐ nádraží ČD, ČSAD
- ☐ pošta
- ☐ PNS
- ☐ kulturní zařízení
- ☐ sportovní zařízení
- ☐ zdravotnické zařízení
- ☐ obchody
- ☐ obchodní dům



- ☐ supermarket
- ☐ čerpací stanice
- ☐ škola ZŠ, SŠ, VŠ
- ☐ banka
- ☐ restaurace
- ☐ hotel

**Viditelnost :**

- ☐ do 20 m
- ☐ 20 - 50 m
- ☐ 50 - 100 m
- ☒ přes 100 m
- ☐ vlastní osvětlení

Panel č.: **685**



Město : **Olomouc**  
Okres : **Olomouc**  
Kraj : **Olomoucký**

Adresa : **Chválkovická**  
**výjezd sm. Šternberk**

WGS84 n: **49,6141700** WGS84 eo : **17,2882300**  
Rozměr **510x240**

**Umístění panelu :**

- ☐ centrum
- ☒ okrajová čtvrť
- ☐ obchodní čtvrť
- ☒ obytná čtvrť
- ☐ průmyslová čtvrť
- ☐ nezastavěné plochy

**Komunikace :**

- ☐ dálnice
- ☒ silnice I. třídy
- ☐ silnice ostatní
- ☐ ulice
- ☐ příjezd
- ☒ výjezd
- ☐ parkoviště
- ☐ pěší zóna
- ☐ křižovatka

**Poloha :**

- ☒ kolmo
- ☐ šikmo
- ☐ rovnoběžně
- ☐ samostatný

**Okolí panelu :**

- ☐ MHD
- ☐ nádraží ČD, ČSAD
- ☐ pošta
- ☐ PNS
- ☐ kulturní zařízení
- ☐ sportovní zařízení
- ☐ zdravotnické zařízení
- ☐ obchody
- ☐ obchodní dům



- ☐ supermarket
- ☐ čerpací stanice
- ☐ škola ZŠ, SŠ, VŠ
- ☐ banka
- ☐ restaurace
- ☐ hotel

**Viditelnost :**

- ☐ do 20 m
- ☐ 20 - 50 m
- ☐ 50 - 100 m
- ☒ přes 100 m
- ☐ vlastní osvětlení

Panel č.: **658**



Město : **Olomouc**  
Okres : **Olomouc**  
Kraj : **Olomoucký**

Adresa : **I/35**  
**výjezd 1 sm.Ostrava,Makro**  
WGS84 n: **49,5884300** WGS84 eo : **17,3244000**  
Rozměr **510x240**

**Umístění panelu :**

- ☐ centrum
- ☐ okrajová čtvrť
- ☐ obchodní čtvrť
- ☐ obytná čtvrť
- ☐ průmyslová čtvrť
- ☒ nezastavěné plochy

**Komunikace :**

- ☐ dálnice
- ☒ silnice I. třídy
- ☐ silnice ostatní
- ☐ ulice
- ☐ příjezd
- ☒ výjezd
- ☐ parkoviště
- ☐ pěší zóna
- ☐ křižovatka

**Poloha :**

- ☒ kolmo
- ☐ šikmo
- ☐ rovnoběžně
- ☒ samostatný

**Okolí panelu :**

- ☐ MHD
- ☐ nádraží ČD, ČSAD
- ☐ pošta
- ☐ PNS
- ☐ kulturní zařízení
- ☐ sportovní zařízení
- ☐ zdravotnické zařízení
- ☐ obchody
- ☐ obchodní dům



- ☐ supermarket
- ☐ čerpací stanice
- ☐ škola ZŠ,SŠ,VŠ
- ☐ banka
- ☐ restaurace
- ☐ hotel

**Viditelnost :**

- ☐ do 20 m
- ☐ 20 - 50 m
- ☒ 50 - 100 m
- ☐ přes 100 m
- ☐ vlastní osvětlení

Panel č.: **676**



Město : **Olomouc**  
Okres : **Olomouc**  
Kraj : **Olomoucký**

Adresa : **II/435**

**výjezd na obchvat R35**

WGS84 n: **49,5559900**

WGS84 eo : **17,2649700**

Rozměr **510x240**

**Umístění panelu :**

- ☐ centrum
- ☐ okrajová čtvrť
- ☐ obchodní čtvrť
- ☐ obytná čtvrť
- ☐ průmyslová čtvrť
- ☒ nezastavěné plochy

**Komunikace :**

- ☐ dálnice
- ☐ silnice I. třídy
- ☒ silnice ostatní
- ☐ ulice
- ☐ příjezd
- ☒ výjezd
- ☐ parkoviště
- ☐ pěší zóna
- ☐ křižovatka

**Poloha :**

- ☒ kolmo
- ☐ šikmo
- ☐ rovnoběžně
- ☒ samostatný

**Okolí panelu :**

- ☐ MHD
- ☐ nádraží ČD, ČSAD
- ☐ pošta
- ☐ PNS
- ☐ kulturní zařízení
- ☐ sportovní zařízení
- ☐ zdravotnické zařízení
- ☐ obchody
- ☐ obchodní dům



- ☐ supermarket
- ☐ čerpací stanice
- ☐ škola ZŠ, SŠ, VŠ
- ☐ banka
- ☐ restaurace
- ☐ hotel

**Viditelnost :**

- ☐ do 20 m
- ☐ 20 - 50 m
- ☐ 50 - 100 m
- ☒ přes 100 m
- ☐ vlastní osvětlení

Panel č.: **692**



Město : **Olomouc**  
Okres : **Olomouc**  
Kraj : **Olomoucký**

Adresa : **Pražská**  
**př.od Mohelnice, pravá**

WGS84 n: **49,5987000** WGS84 eo : **17,2315600**  
Rozměr **510x240**

#### Umístění panelu :

- ☐ centrum
- ☒ okrajová čtvrť
- ☐ obchodní čtvrť
- ☐ obytná čtvrť
- ☐ průmyslová čtvrť
- ☐ nezastavěné plochy

#### Komunikace :

- ☐ dálnice
- ☒ silnice I. třídy
- ☐ silnice ostatní
- ☐ ulice
- ☒ příjezd
- ☐ výjezd
- ☐ parkoviště
- ☐ pěší zóna
- ☒ křižovatka

#### Poloha :

- ☐ kolmo
- ☒ šikmo
- ☐ rovnoběžně
- ☒ samostatný

#### Okolí panelu :

- ☐ MHD
- ☐ nádraží ČD, ČSAD
- ☐ pošta
- ☐ PNS
- ☐ kulturní zařízení
- ☐ sportovní zařízení
- ☐ zdravotnické zařízení
- ☐ obchody
- ☐ obchodní dům

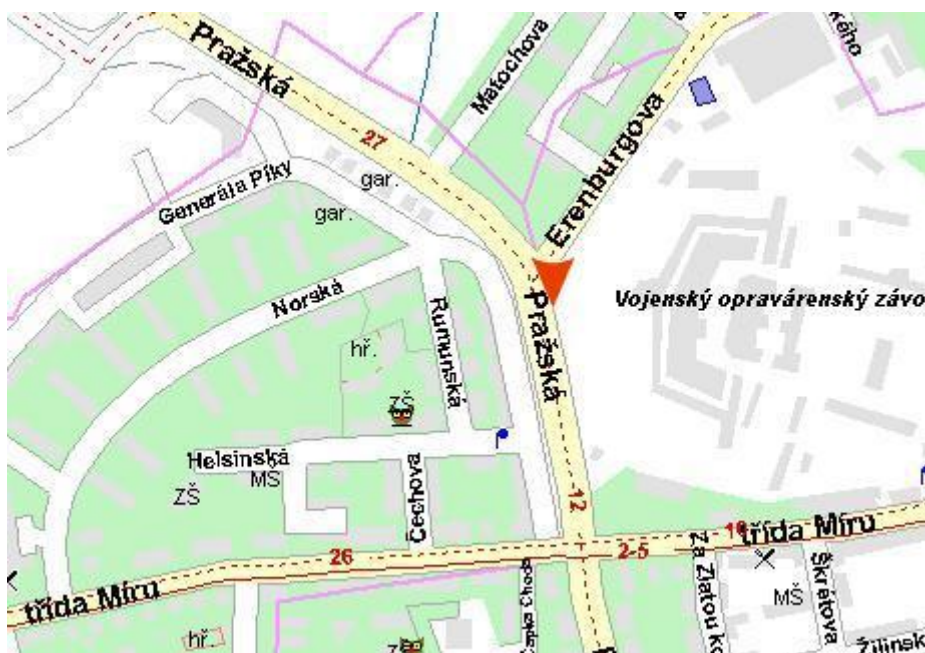

- ☐ supermarket
- ☐ čerpací stanice
- ☐ škola ZŠ, SŠ, VŠ
- ☐ banka
- ☐ restaurace
- ☐ hotel

#### Viditelnost :

- ☐ do 20 m
- ☐ 20 - 50 m
- ☐ 50 - 100 m
- ☒ přes 100 m
- ☐ vlastní osvětlení

Panel č.: **727**



Město : **Olomouc - Nová Ulice**

Okres : **Olomouc**

Kraj : **Olomoucký**

Adresa : **Pražská**

**výj.sm.Mohelnice,Praha,levá**

WGS84 n: **49,5969194**

WGS84 eo : **17,2320492**

Rozměr **510x240**

**Umístění panelu :**

- ☐ centrum
- ☐ okrajová čtvrť
- ☐ obchodní čtvrť
- ☒ obytná čtvrť
- ☒ průmyslová čtvrť
- ☐ nezastavěné plochy

**Komunikace :**

- ☐ dálnice
- ☒ silnice I. třídy
- ☐ silnice ostatní
- ☐ ulice
- ☐ příjezd
- ☒ výjezd
- ☐ parkoviště
- ☐ pěší zóna
- ☒ křižovatka

**Poloha :**

- ☐ kolmo
- ☒ šikmo
- ☐ rovnoběžně
- ☒ samostatný

**Okolí panelu :**

- ☒ MHD
- ☐ nádraží ČD, ČSAD
- ☐ pošta
- ☐ PNS
- ☐ kulturní zařízení
- ☐ sportovní zařízení
- ☐ zdravotnické zařízení
- ☐ obchody
- ☐ obchodní dům



- ☒ supermarket
- ☐ čerpací stanice
- ☐ škola ZŠ,SŠ,VŠ
- ☐ banka
- ☐ restaurace
- ☐ hotel

**Viditelnost :**

- ☐ do 20 m
- ☐ 20 - 50 m
- ☐ 50 - 100 m
- ☒ přes 100 m
- ☐ vlastní osvětlení

Panel č.: **728**



Město : **Olomouc - Nová Ulice**

Okres : **Olomouc**

Kraj : **Olomoucký**

Adresa : **Pražská**

**výj.sm.Mohelnice,Praha,pravá**

WGS84 n: **49,5968567**

WGS84 eo : **17,2321189**

Rozměr **510x240**

**Umístění panelu :**

- ☐ centrum
- ☐ okrajová čtvrť
- ☐ obchodní čtvrť
- ☒ obytná čtvrť
- ☒ průmyslová čtvrť
- ☐ nezastavěné plochy

**Komunikace :**

- ☐ dálnice
- ☒ silnice I. třídy
- ☐ silnice ostatní
- ☐ ulice
- ☐ příjezd
- ☒ výjezd
- ☐ parkoviště
- ☐ pěší zóna
- ☒ křižovatka

**Poloha :**

- ☐ kolmo
- ☒ šikmo
- ☐ rovnoběžně
- ☒ samostatný

**Okolí panelu :**

- ☒ MHD
- ☐ nádraží ČD, ČSAD
- ☐ pošta
- ☐ PNS
- ☐ kulturní zařízení
- ☐ sportovní zařízení
- ☐ zdravotnické zařízení
- ☐ obchody
- ☐ obchodní dům

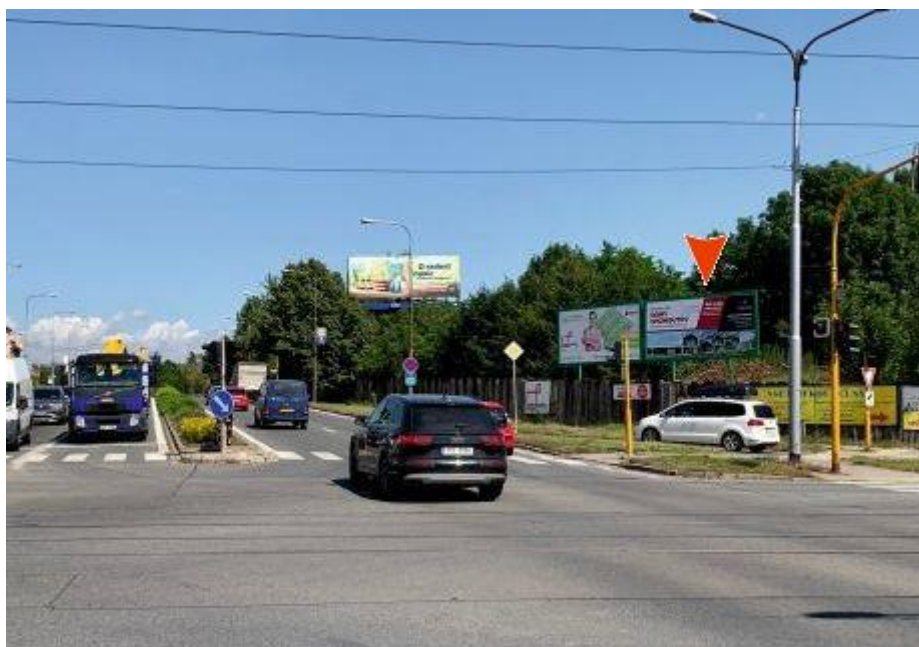

- ☒ supermarket
- ☐ čerpací stanice
- ☐ škola ZŠ,SŠ,VŠ
- ☐ banka
- ☐ restaurace
- ☐ hotel

**Viditelnost :**

- ☐ do 20 m
- ☐ 20 - 50 m
- ☐ 50 - 100 m
- ☒ přes 100 m
- ☐ vlastní osvětlení

Panel č.: **611**



Město : **Olomouc**  
Okres : **Olomouc**  
Kraj : **Olomoucký**

Adresa : **Sladkovského  
příjezd od Přerova**

WGS84 n: **49,5787900** WGS84 eo : **17,2902300**  
Rozměr **510x240**

**Umístění panelu :**

- ☐ centrum
- ☒ okrajová čtvrť
- ☐ obchodní čtvrť
- ☐ obytná čtvrť
- ☒ průmyslová čtvrť
- ☐ nezastavěné plochy

**Komunikace :**

- ☐ dálnice
- ☐ silnice I. třídy
- ☐ silnice ostatní
- ☒ ulice
- ☒ příjezd
- ☐ výjezd
- ☐ parkoviště
- ☐ pěší zóna
- ☐ křižovatka

**Poloha :**

- ☐ kolmo
- ☒ šikmo
- ☐ rovnoběžně
- ☒ samostatný

**Okolí panelu :**

- ☐ MHD
- ☐ nádraží ČD, ČSAD
- ☐ pošta
- ☐ PNS
- ☐ kulturní zařízení
- ☐ sportovní zařízení
- ☐ zdravotnické zařízení
- ☐ obchody
- ☐ obchodní dům

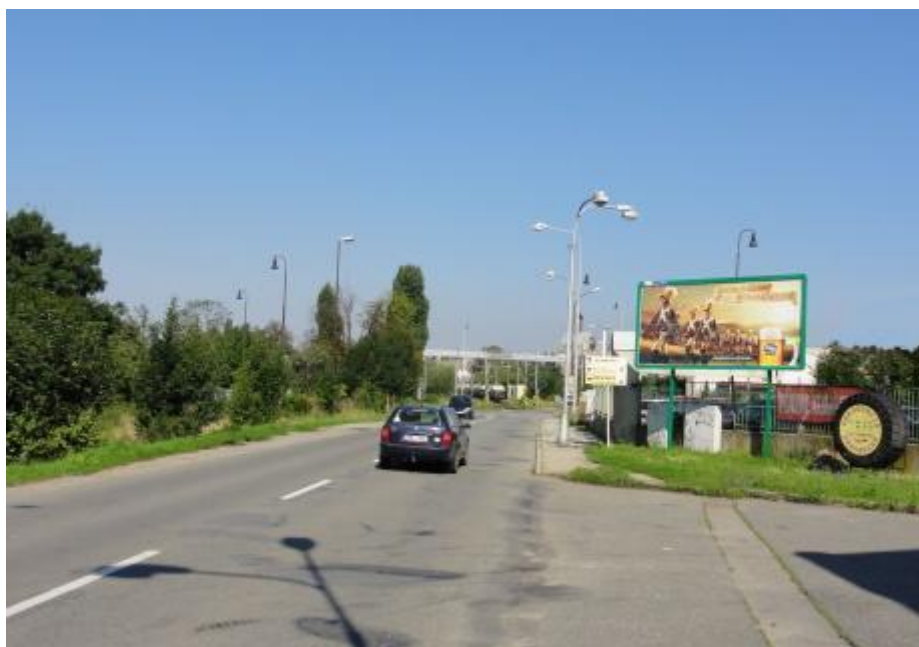

- ☐ supermarket
- ☐ čerpací stanice
- ☐ škola ZŠ, SŠ, VŠ
- ☐ banka
- ☐ restaurace
- ☐ hotel

**Viditelnost :**

- ☐ do 20 m
- ☐ 20 - 50 m
- ☒ 50 - 100 m
- ☐ přes 100 m
- ☐ vlastní osvětlení

Panel č.: **612**



Město : **Olomouc**  
Okres : **Olomouc**  
Kraj : **Olomoucký**

Adresa : **Šlechtitelů**  
**příjezd od Přerova**

WGS84 n: **49,5789100** WGS84 eo : **17,2790800**  
Rozměr **510x240**

**Umístění panelu :**

- ☐ centrum  
☒ okrajová čtvrť  
☐ obchodní čtvrť  
☐ obytná čtvrť  
☒ průmyslová čtvrť  
☐ nezastavěné plochy

**Komunikace :**

- ☐ dálnice  
☐ silnice I. třídy  
☐ silnice ostatní  
☒ ulice  
☒ příjezd  
☐ výjezd  
☐ parkoviště  
☐ pěší zóna  
☐ křižovatka

**Poloha :**

- ☒ kolmo  
☐ šikmo  
☐ rovnoběžně  
☒ samostatný

**Okolí panelu :**

- ☐ MHD  
☐ nádraží ČD, ČSAD  
☐ pošta  
☐ PNS  
☐ kulturní zařízení  
☐ sportovní zařízení  
☐ zdravotnické zařízení  
☐ obchody  
☐ obchodní dům



- ☐ supermarket  
☐ čerpací stanice  
☐ škola ZŠ, SŠ, VŠ  
☐ banka  
☐ restaurace  
☐ hotel

**Viditelnost :**

- ☐ do 20 m  
☐ 20 - 50 m  
☐ 50 - 100 m  
☒ přes 100 m  
☐ vlastní osvětlení

Panel č.: **683**



Město : **Olomouc**  
Okres : **Olomouc**  
Kraj : **Olomoucký**

Adresa : **Šlechtitelů**  
**výjezd sm. Přerov, sm. Olympia**  
WGS84 n: **49,5733500** WGS84 eo : **17,2791900**  
Rozměr **510x240**

**Umístění panelu :**

- ☐ centrum
- ☐ okrajová čtvrť
- ☐ obchodní čtvrť
- ☐ obytná čtvrť
- ☒ průmyslová čtvrť
- ☐ nezastavěné plochy

**Komunikace :**

- ☐ dálnice
- ☐ silnice I. třídy
- ☒ silnice ostatní
- ☐ ulice
- ☐ příjezd
- ☒ výjezd
- ☐ parkoviště
- ☐ pěší zóna
- ☐ křižovatka

**Poloha :**

- ☒ kolmo
- ☐ šikmo
- ☐ rovnoběžně
- ☒ samostatný

**Okolí panelu :**

- ☐ MHD
- ☐ nádraží ČD, ČSAD
- ☐ pošta
- ☐ PNS
- ☐ kulturní zařízení
- ☐ sportovní zařízení
- ☐ zdravotnické zařízení
- ☐ obchody
- ☐ obchodní dům

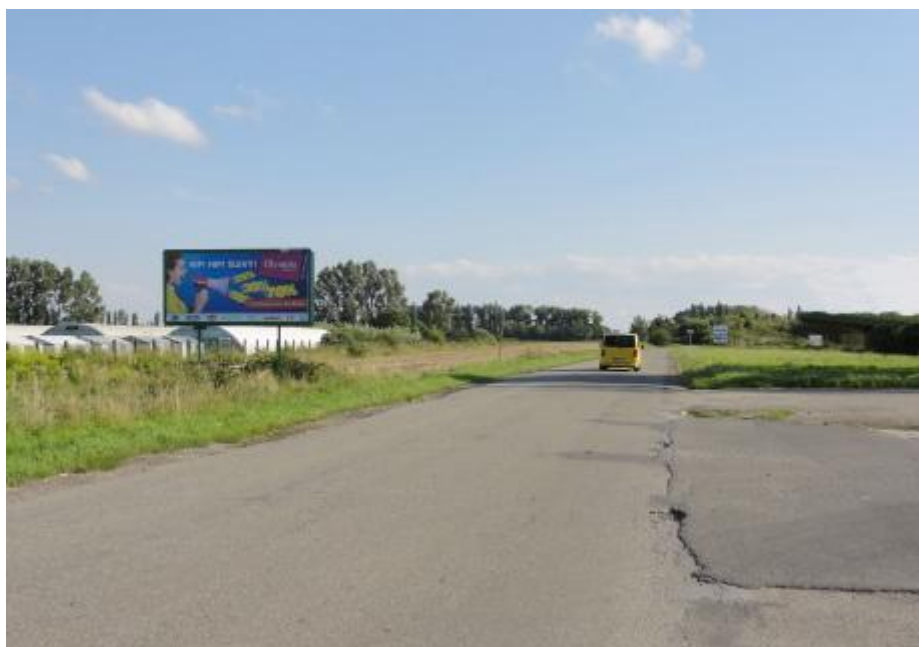

- ☐ supermarket
- ☒ čerpací stanice
- ☐ škola ZŠ, SŠ, VŠ
- ☐ banka
- ☐ restaurace
- ☐ hotel

**Viditelnost :**

- ☐ do 20 m
- ☐ 20 - 50 m
- ☐ 50 - 100 m
- ☒ přes 100 m
- ☐ vlastní osvětlení

Panel č.: **712**



Město : **Olomouc**  
Okres : **Olomouc**  
Kraj : **Olomoucký**

Adresa : **U panelárny**  
**průmyslová zóna, výj sm. OV**

WGS84 n: **49,6034608** WGS84 eo : **17,2861053**  
Rozměr **510x240**

**Umístění panelu :**

- ☐ centrum  
☒ okrajová čtvrť  
☐ obchodní čtvrť  
☐ obytná čtvrť  
☒ průmyslová čtvrť  
☐ nezastavěné plochy

**Komunikace :**

- ☐ dálnice  
☐ silnice I. třídy  
☐ silnice ostatní  
☒ ulice  
☐ příjezd  
☐ výjezd  
☐ parkoviště  
☐ pěší zóna  
☐ křižovatka

**Poloha :**

- ☒ kolmo  
☐ šikmo  
☐ rovnoběžně  
☒ samostatný

**Okolí panelu :**

- ☐ MHD  
☐ nádraží ČD, ČSAD  
☐ pošta  
☐ PNS  
☐ kulturní zařízení  
☐ sportovní zařízení  
☐ zdravotnické zařízení  
☐ obchody  
☐ obchodní dům



- ☐ supermarket  
☐ čerpací stanice  
☐ škola ZŠ, SŠ, VŠ  
☐ banka  
☐ restaurace  
☐ hotel

**Viditelnost :**

- ☐ do 20 m  
☐ 20 - 50 m  
☐ 50 - 100 m  
☒ přes 100 m  
☐ vlastní osvětlení

Panel č.: **713**



Město : **Olomouc**  
Okres : **Olomouc**  
Kraj : **Olomoucký**

Adresa : **U panelárny**  
**průmyslová zóna, výj sm. Št**

WGS84 n: **49,6034608** WGS84 eo : **17,2861053**  
Rozměr **510x240**

**Umístění panelu :**

- ☐ centrum  
☒ okrajová čtvrť  
☐ obchodní čtvrť  
☐ obytná čtvrť  
☒ průmyslová čtvrť  
☐ nezastavěné plochy

**Komunikace :**

- ☐ dálnice  
☐ silnice I. třídy  
☐ silnice ostatní  
☒ ulice  
☐ příjezd  
☐ výjezd  
☐ parkoviště  
☐ pěší zóna  
☐ křižovatka

**Poloha :**

- ☒ kolmo  
☐ šikmo  
☐ rovnoběžně  
☒ samostatný

**Okolí panelu :**

- ☐ MHD  
☐ nádraží ČD, ČSAD  
☐ pošta  
☐ PNS  
☐ kulturní zařízení  
☐ sportovní zařízení  
☐ zdravotnické zařízení  
☐ obchody  
☐ obchodní dům



- ☐ supermarket  
☐ čerpací stanice  
☐ škola ZŠ, SŠ, VŠ  
☐ banka  
☐ restaurace  
☐ hotel

**Viditelnost :**

- ☐ do 20 m  
☐ 20 - 50 m  
☐ 50 - 100 m  
☒ přes 100 m  
☐ vlastní osvětlení

Panel č.: **670**



Město : **Olomouc, Krčmaň**

Okres : **Přerov**

Kraj : **Olomoucký**

Adresa : **I/55**

**tah Přerov-Olomouc**

WGS84 n: **49,5243400**

WGS84 eo : **17,3418900**

Rozměr **510x240**

#### Umístění panelu :

- ☐ centrum
- ☐ okrajová čtvrť
- ☐ obchodní čtvrť
- ☐ obytná čtvrť
- ☐ průmyslová čtvrť
- ☒ nezastavěné plochy

#### Komunikace :

- ☐ dálnice
- ☒ silnice I. třídy
- ☐ silnice ostatní
- ☐ ulice
- ☐ příjezd
- ☒ výjezd
- ☐ parkoviště
- ☐ pěší zóna
- ☐ křižovatka

#### Poloha :

- ☒ kolmo
- ☐ šikmo
- ☐ rovnoběžně
- ☒ samostatný

#### Okolí panelu :

- ☐ MHD
- ☐ nádraží ČD, ČSAD
- ☐ pošta
- ☐ PNS
- ☐ kulturní zařízení
- ☐ sportovní zařízení
- ☐ zdravotnické zařízení
- ☐ obchody
- ☐ obchodní dům



- ☐ supermarket
- ☐ čerpací stanice
- ☐ škola ZŠ, SŠ, VŠ
- ☐ banka
- ☐ restaurace
- ☐ hotel

#### Viditelnost :

- ☐ do 20 m
- ☐ 20 - 50 m
- ☐ 50 - 100 m
- ☒ přes 100 m
- ☐ vlastní osvětlení

Panel č.: **675**



Město : **Prostějov**  
Okres : **Prostějov**  
Kraj : **Olomoucký**

Adresa : **Plumlovská**  
**výjezd sm. Interspar**

WGS84 n: **49,4727400** WGS84 eo : **17,1045300**  
Rozměr **510x240**

**Umístění panelu :**

- ☐ centrum
- ☐ okrajová čtvrť
- ☐ obchodní čtvrť
- ☐ obytná čtvrť
- ☐ průmyslová čtvrť
- ☐ nezastavěné plochy

**Komunikace :**

- ☐ dálnice
- ☒ silnice I. třídy
- ☐ silnice ostatní
- ☐ ulice
- ☐ příjezd
- ☒ výjezd
- ☐ parkoviště
- ☐ pěší zóna
- ☐ křižovatka

**Poloha :**

- ☒ kolmo
- ☐ šikmo
- ☐ rovnoběžně
- ☒ samostatný

**Okolí panelu :**

- ☒ MHD
- ☐ nádraží ČD, ČSAD
- ☐ pošta
- ☐ PNS
- ☐ kulturní zařízení
- ☐ sportovní zařízení
- ☐ zdravotnické zařízení
- ☒ obchody
- ☒ obchodní dům



- ☐ supermarket
- ☐ čerpací stanice
- ☐ škola ZŠ, SŠ, VŠ
- ☐ banka
- ☒ restaurace
- ☐ hotel

**Viditelnost :**

- ☐ do 20 m
- ☐ 20 - 50 m
- ☐ 50 - 100 m
- ☒ přes 100 m
- ☐ vlastní osvětlení

Panel č.: **709**



Město : **Prostějov**  
Okres : **Prostějov**  
Kraj : **Olomoucký**

Adresa : **Vrahovická**  
**příjezd od Přerova**

WGS84 n: **49,4743372** WGS84 eo : **17,1256681**  
Rozměr **510x240**

#### Umístění panelu :

- ☐ centrum
- ☐ okrajová čtvrť
- ☐ obchodní čtvrť
- ☒ obytná čtvrť
- ☒ průmyslová čtvrť
- ☐ nezastavěné plochy

#### Komunikace :

- ☐ dálnice
- ☐ silnice I. třídy
- ☒ silnice ostatní
- ☐ ulice
- ☒ příjezd
- ☐ výjezd
- ☐ parkoviště
- ☐ pěší zóna
- ☐ křižovatka

#### Poloha :

- ☒ kolmo
- ☐ šikmo
- ☐ rovnoběžně
- ☐ samostatný

#### Okolí panelu :

- ☐ MHD
- ☒ nádraží ČD, ČSAD
- ☐ pošta
- ☐ PNS
- ☐ kulturní zařízení
- ☐ sportovní zařízení
- ☐ zdravotnické zařízení
- ☐ obchody
- ☐ obchodní dům



- ☒ supermarket
- ☐ čerpací stanice
- ☐ škola ZŠ, SŠ, VŠ
- ☐ banka
- ☐ restaurace
- ☐ hotel

#### Viditelnost :

- ☐ do 20 m
- ☐ 20 - 50 m
- ☒ 50 - 100 m
- ☐ přes 100 m
- ☐ vlastní osvětlení

Panel č.: **710**



Město : **Prostějov**  
Okres : **Prostějov**  
Kraj : **Olomoucký**

Adresa : **Vrahovická**  
**výjezd sm. Přerov**

WGS84 n: **49,4743372** WGS84 eo : **17,1256681**  
Rozměr **510x240**

#### Umístění panelu :

- ☐ centrum
- ☐ okrajová čtvrť
- ☐ obchodní čtvrť
- ☒ obytná čtvrť
- ☒ průmyslová čtvrť
- ☐ nezastavěné plochy

#### Komunikace :

- ☐ dálnice
- ☐ silnice I. třídy
- ☒ silnice ostatní
- ☐ ulice
- ☐ příjezd
- ☒ výjezd
- ☐ parkoviště
- ☐ pěší zóna
- ☐ křižovatka

#### Poloha :

- ☒ kolmo
- ☐ šikmo
- ☐ rovnoběžně
- ☐ samostatný

#### Okolí panelu :

- ☐ MHD
- ☒ nádraží ČD, ČSAD
- ☐ pošta
- ☐ PNS
- ☐ kulturní zařízení
- ☐ sportovní zařízení
- ☐ zdravotnické zařízení
- ☐ obchody
- ☐ obchodní dům



- ☒ supermarket
- ☐ čerpací stanice
- ☐ škola ZŠ, SŠ, VŠ
- ☐ banka
- ☐ restaurace
- ☐ hotel

#### Viditelnost :

- ☐ do 20 m
- ☐ 20 - 50 m
- ☒ 50 - 100 m
- ☐ přes 100 m
- ☐ vlastní osvětlení

Panel č.: **650**



Město : **Přerov**  
Okres : **Přerov**  
Kraj : **Olomoucký**

Adresa : **9.května**  
**výjezd směr Zlín**

WGS84 n: **49,4371058** WGS84 eo : **17,4583217**  
Rozměr **510x240**

**Umístění panelu :**

- ☐ centrum
- ☐ okrajová čtvrť
- ☐ obchodní čtvrť
- ☐ obytná čtvrť
- ☒ průmyslová čtvrť
- ☐ nezastavěné plochy

**Komunikace :**

- ☐ dálnice
- ☐ silnice I. třídy
- ☒ silnice ostatní
- ☐ ulice
- ☐ příjezd
- ☒ výjezd
- ☐ parkoviště
- ☐ pěší zóna
- ☐ křižovatka

**Poloha :**

- ☒ kolmo
- ☐ šikmo
- ☐ rovnoběžně
- ☒ samostatný

**Okolí panelu :**

- ☒ MHD
- ☐ nádraží ČD, ČSAD
- ☐ pošta
- ☐ PNS
- ☐ kulturní zařízení
- ☐ sportovní zařízení
- ☐ zdravotnické zařízení
- ☐ obchody
- ☐ obchodní dům



- ☐ supermarket
- ☒ čerpací stanice
- ☐ škola ZŠ, SŠ, VŠ
- ☐ banka
- ☐ restaurace
- ☐ hotel

**Viditelnost :**

- ☐ do 20 m
- ☐ 20 - 50 m
- ☒ 50 - 100 m
- ☐ přes 100 m
- ☐ vlastní osvětlení

Panel č.: **717**



Město : **Přerov**  
Okres : **Přerov**  
Kraj : **Olomoucký**

Adresa : **Cukrovarská**  
**výjezd od TESCO, levá**

WGS84 n: **49,4508792** WGS84 eo : **17,4432875**  
Rozměr **510x240**

#### Umístění panelu :

- ☐ centrum
- ☐ okrajová čtvrť
- ☒ obchodní čtvrť
- ☐ obytná čtvrť
- ☐ průmyslová čtvrť
- ☐ nezastavěné plochy

#### Komunikace :

- ☐ dálnice
- ☐ silnice I. třídy
- ☐ silnice ostatní
- ☐ ulice
- ☐ příjezd
- ☒ výjezd
- ☒ parkoviště
- ☐ pěší zóna
- ☐ křižovatka

#### Poloha :

- ☒ kolmo
- ☐ šikmo
- ☐ rovnoběžně
- ☒ samostatný

#### Okolí panelu :

- ☐ MHD
- ☐ nádraží ČD, ČSAD
- ☐ pošta
- ☒ PNS
- ☐ kulturní zařízení
- ☐ sportovní zařízení
- ☐ zdravotnické zařízení
- ☐ obchody
- ☐ obchodní dům

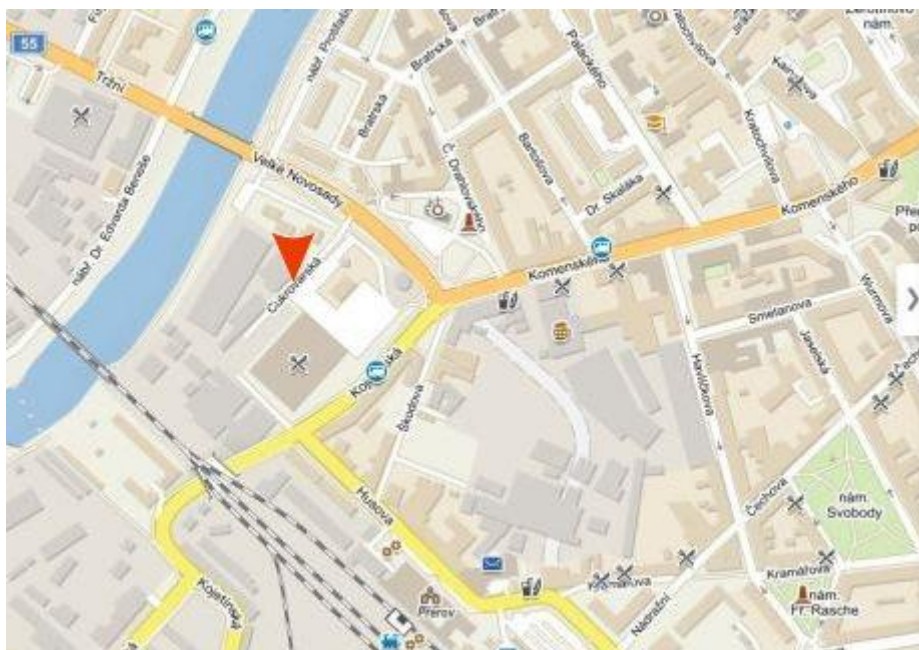

- ☒ supermarket
- ☐ čerpací stanice
- ☐ škola ZŠ, SŠ, VŠ
- ☐ banka
- ☒ restaurace
- ☐ hotel

#### Viditelnost :

- ☐ do 20 m
- ☐ 20 - 50 m
- ☒ 50 - 100 m
- ☐ přes 100 m
- ☐ vlastní osvětlení

Panel č.: **718**



Město : **Přerov**  
Okres : **Přerov**  
Kraj : **Olomoucký**

Adresa : **Cukrovarská**  
**výjezd od TESCO, pravá**  
WGS84 n: **49,4509142** WGS84 eo : **17,4433356**  
Rozměr **510x240**

#### Umístění panelu :

- ☐ centrum
- ☐ okrajová čtvrť
- ☒ obchodní čtvrť
- ☐ obytná čtvrť
- ☐ průmyslová čtvrť
- ☐ nezastavěné plochy

#### Komunikace :

- ☐ dálnice
- ☐ silnice I. třídy
- ☐ silnice ostatní
- ☐ ulice
- ☐ příjezd
- ☒ výjezd
- ☒ parkoviště
- ☐ pěší zóna
- ☐ křižovatka

#### Poloha :

- ☒ kolmo
- ☐ šikmo
- ☐ rovnoběžně
- ☒ samostatný

#### Okolí panelu :

- ☐ MHD
- ☐ nádraží ČD, ČSAD
- ☐ pošta
- ☒ PNS
- ☐ kulturní zařízení
- ☐ sportovní zařízení
- ☐ zdravotnické zařízení
- ☐ obchody
- ☐ obchodní dům



- ☒ supermarket
- ☐ čerpací stanice
- ☐ škola ZŠ, SŠ, VŠ
- ☐ banka
- ☒ restaurace
- ☐ hotel

#### Viditelnost :

- ☐ do 20 m
- ☐ 20 - 50 m
- ☒ 50 - 100 m
- ☐ přes 100 m
- ☐ vlastní osvětlení

Panel č.: **678**



Město : **Přerov**  
Okres : **Přerov**  
Kraj : **Olomoucký**

Adresa : **Henčlov**  
**výjezd, hl. tah Přerov-Prostějov**  
WGS84 n: **49,4366372** WGS84 eo : **17,3955972**  
Rozměr **510x240**

**Umístění panelu :**

- ☐ centrum
- ☐ okrajová čtvrť
- ☐ obchodní čtvrť
- ☐ obytná čtvrť
- ☐ průmyslová čtvrť
- ☒ nezastavěné plochy

**Komunikace :**

- ☐ dálnice
- ☒ silnice I. třídy
- ☐ silnice ostatní
- ☐ ulice
- ☐ příjezd
- ☒ výjezd
- ☐ parkoviště
- ☐ pěší zóna
- ☐ křižovatka

**Poloha :**

- ☒ kolmo
- ☐ šikmo
- ☐ rovnoběžně
- ☒ samostatný

**Okolí panelu :**

- ☐ MHD
- ☐ nádraží ČD, ČSAD
- ☐ pošta
- ☐ PNS
- ☐ kulturní zařízení
- ☐ sportovní zařízení
- ☐ zdravotnické zařízení
- ☐ obchody
- ☐ obchodní dům



- ☐ supermarket
- ☐ čerpací stanice
- ☐ škola ZŠ, SŠ, VŠ
- ☐ banka
- ☐ restaurace
- ☐ hotel

**Viditelnost :**

- ☐ do 20 m
- ☐ 20 - 50 m
- ☐ 50 - 100 m
- ☒ přes 100 m
- ☐ vlastní osvětlení

Panel č.: **679**



Město : **Přerov**  
Okres : **Přerov**  
Kraj : **Olomoucký**

Adresa : **Henčlov**  
**příjezd, hl. tah Brno-Prostějov**  
WGS84 n: **49,4366372** WGS84 eo : **17,3955972**  
Rozměr **510x240**

**Umístění panelu :**

- ☐ centrum
- ☐ okrajová čtvrť
- ☐ obchodní čtvrť
- ☐ obytná čtvrť
- ☐ průmyslová čtvrť
- ☒ nezastavěné plochy

**Komunikace :**

- ☐ dálnice
- ☒ silnice I. třídy
- ☐ silnice ostatní
- ☐ ulice
- ☐ příjezd
- ☒ výjezd
- ☐ parkoviště
- ☐ pěší zóna
- ☐ křižovatka

**Poloha :**

- ☒ kolmo
- ☐ šikmo
- ☐ rovnoběžně
- ☒ samostatný

**Okolí panelu :**

- ☐ MHD
- ☐ nádraží ČD, ČSAD
- ☐ pošta
- ☐ PNS
- ☐ kulturní zařízení
- ☐ sportovní zařízení
- ☐ zdravotnické zařízení
- ☐ obchody
- ☐ obchodní dům



- ☐ supermarket
- ☐ čerpací stanice
- ☐ škola ZŠ, SŠ, VŠ
- ☐ banka
- ☐ restaurace
- ☐ hotel

**Viditelnost :**

- ☐ do 20 m
- ☐ 20 - 50 m
- ☐ 50 - 100 m
- ☒ přes 100 m
- ☐ vlastní osvětlení

Panel č.: **704**



Město : **Přerov**  
Okres : **Přerov**  
Kraj : **Olomoucký**

Adresa : **Horní Moštěnice**  
**příjezd z D1**

WGS84 n: **49,4184517** WGS84 eo : **17,4544311**  
Rozměr **510x240**

**Umístění panelu :**

- ☐ centrum
- ☐ okrajová čtvrť
- ☐ obchodní čtvrť
- ☐ obytná čtvrť
- ☐ průmyslová čtvrť
- ☒ nezastavěné plochy

**Komunikace :**

- ☐ dálnice
- ☒ silnice I. třídy
- ☐ silnice ostatní
- ☐ ulice
- ☒ příjezd
- ☐ výjezd
- ☐ parkoviště
- ☐ pěší zóna
- ☐ křižovatka

**Poloha :**

- ☒ kolmo
- ☐ šikmo
- ☐ rovnoběžně
- ☒ samostatný

**Okolí panelu :**

- ☐ MHD
- ☐ nádraží ČD, ČSAD
- ☐ pošta
- ☐ PNS
- ☐ kulturní zařízení
- ☐ sportovní zařízení
- ☐ zdravotnické zařízení
- ☐ obchody
- ☐ obchodní dům



- ☐ supermarket
- ☐ čerpací stanice
- ☐ škola ZŠ, SŠ, VŠ
- ☐ banka
- ☐ restaurace
- ☐ hotel

**Viditelnost :**

- ☐ do 20 m
- ☐ 20 - 50 m
- ☐ 50 - 100 m
- ☒ přes 100 m
- ☐ vlastní osvětlení

Panel č.: **705**



Město : **Přerov**  
Okres : **Přerov**  
Kraj : **Olomoucký**

Adresa : **Horní Moštěnice**  
**výjezd na D1, sm.Brno**

WGS84 n: **49,4184517** WGS84 eo : **17,4544311**  
Rozměr **510x240**

**Umístění panelu :**

- ☐ centrum
- ☐ okrajová čtvrť
- ☐ obchodní čtvrť
- ☐ obytná čtvrť
- ☐ průmyslová čtvrť
- ☒ nezastavěné plochy

**Komunikace :**

- ☐ dálnice
- ☒ silnice I. třídy
- ☐ silnice ostatní
- ☐ ulice
- ☐ příjezd
- ☒ výjezd
- ☐ parkoviště
- ☐ pěší zóna
- ☐ křižovatka

**Poloha :**

- ☒ kolmo
- ☐ šikmo
- ☐ rovnoběžně
- ☒ samostatný

**Okolí panelu :**

- ☐ MHD
- ☐ nádraží ČD, ČSAD
- ☐ pošta
- ☐ PNS
- ☐ kulturní zařízení
- ☐ sportovní zařízení
- ☐ zdravotnické zařízení
- ☐ obchody
- ☐ obchodní dům



- ☐ supermarket
- ☐ čerpací stanice
- ☐ škola ZŠ, SŠ, VŠ
- ☐ banka
- ☐ restaurace
- ☐ hotel

**Viditelnost :**

- ☐ do 20 m
- ☐ 20 - 50 m
- ☐ 50 - 100 m
- ☒ přes 100 m
- ☐ vlastní osvětlení

Panel č.: **719**



Město : **Přerov**  
Okres : **Přerov**  
Kraj : **Olomoucký**

Adresa : **Husova**  
**příchod k nádraží ČD, aut.**  
WGS84 n: **49,4483369** WGS84 eo : **17,4450147**  
Rozměr **510x240**

#### Umístění panelu :

- ☐ centrum
- ☐ okrajová čtvrť
- ☒ obchodní čtvrť
- ☐ obytná čtvrť
- ☐ průmyslová čtvrť
- ☐ nezastavěné plochy

#### Komunikace :

- ☐ dálnice
- ☒ silnice I. třídy
- ☐ silnice ostatní
- ☐ ulice
- ☐ příjezd
- ☐ výjezd
- ☐ parkoviště
- ☐ pěší zóna
- ☐ křižovatka

#### Poloha :

- ☒ kolmo
- ☐ šikmo
- ☐ rovnoběžně
- ☒ samostatný

#### Okolí panelu :

- ☒ MHD
- ☒ nádraží ČD, ČSAD
- ☒ pošta
- ☐ PNS
- ☐ kulturní zařízení
- ☐ sportovní zařízení
- ☐ zdravotnické zařízení
- ☒ obchody
- ☐ obchodní dům



- ☐ supermarket
- ☐ čerpací stanice
- ☐ škola ZŠ, SŠ, VŠ
- ☐ banka
- ☒ restaurace
- ☒ hotel

#### Viditelnost :

- ☐ do 20 m
- ☐ 20 - 50 m
- ☐ 50 - 100 m
- ☒ přes 100 m
- ☐ vlastní osvětlení

Panel č.: **724**



Město : **Přerov**  
Okres : **Přerov**  
Kraj : **Olomoucký**

Adresa : **I/47**  
**příjezd od Ostravy**

WGS84 n: **49,4754700** WGS84 eo : **17,4526700**  
Rozměr **510x240**

#### Umístění panelu :

- ☐ centrum
- ☐ okrajová čtvrť
- ☐ obchodní čtvrť
- ☐ obytná čtvrť
- ☐ průmyslová čtvrť
- ☒ nezastavěné plochy

#### Komunikace :

- ☐ dálnice
- ☒ silnice I. třídy
- ☐ silnice ostatní
- ☐ ulice
- ☒ příjezd
- ☐ výjezd
- ☐ parkoviště
- ☐ pěší zóna
- ☐ křižovatka

#### Poloha :

- ☒ kolmo
- ☐ šikmo
- ☐ rovnoběžně
- ☒ samostatný

#### Okolí panelu :

- ☐ MHD
- ☐ nádraží ČD, ČSAD
- ☐ pošta
- ☐ PNS
- ☐ kulturní zařízení
- ☐ sportovní zařízení
- ☐ zdravotnické zařízení
- ☐ obchody
- ☐ obchodní dům

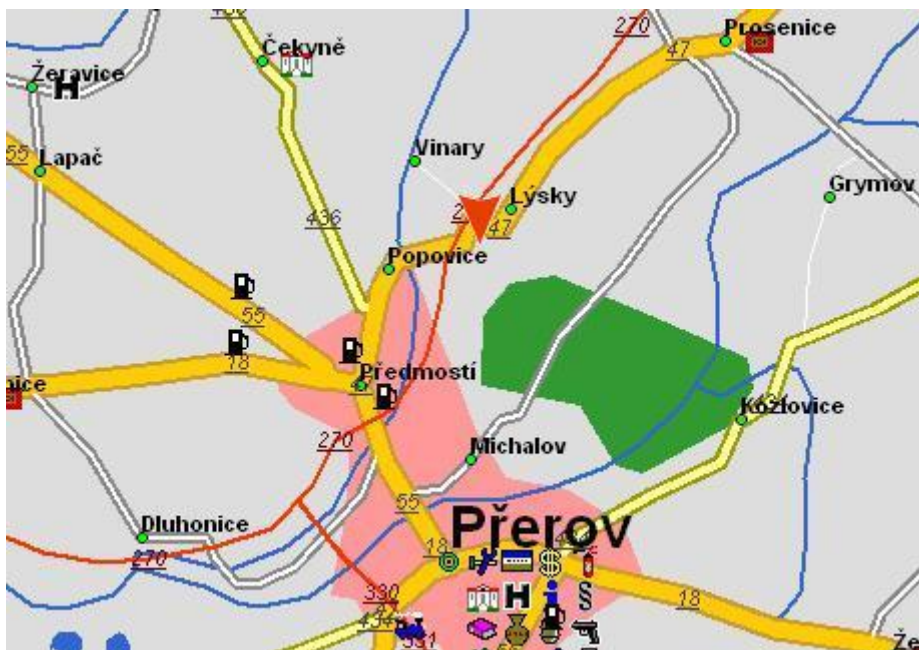

- ☐ supermarket
- ☐ čerpací stanice
- ☐ škola ZŠ, SŠ, VŠ
- ☐ banka
- ☐ restaurace
- ☐ hotel

#### Viditelnost :

- ☐ do 20 m
- ☐ 20 - 50 m
- ☒ 50 - 100 m
- ☐ přes 100 m
- ☐ vlastní osvětlení

Panel č.: **697**



Město : **Přerov**  
Okres : **Přerov**  
Kraj : **Olomoucký**

Adresa : **I/55**  
**tah Přerov-Zlín**

WGS84 n: **49,4204717** WGS84 eo : **17,4552558**  
Rozměr **510x240**

#### Umístění panelu :

- ☐ centrum
- ☐ okrajová čtvrť
- ☐ obchodní čtvrť
- ☐ obytná čtvrť
- ☐ průmyslová čtvrť
- ☒ nezastavěné plochy

#### Komunikace :

- ☐ dálnice
- ☒ silnice I. třídy
- ☐ silnice ostatní
- ☐ ulice
- ☐ příjezd
- ☒ výjezd
- ☐ parkoviště
- ☐ pěší zóna
- ☐ křižovatka

#### Poloha :

- ☒ kolmo
- ☐ šikmo
- ☐ rovnoběžně
- ☒ samostatný

#### Okolí panelu :

- ☐ MHD
- ☐ nádraží ČD, ČSAD
- ☐ pošta
- ☐ PNS
- ☐ kulturní zařízení
- ☐ sportovní zařízení
- ☐ zdravotnické zařízení
- ☐ obchody
- ☐ obchodní dům



- ☐ supermarket
- ☐ čerpací stanice
- ☐ škola ZŠ, SŠ, VŠ
- ☐ banka
- ☐ restaurace
- ☐ hotel

#### Viditelnost :

- ☐ do 20 m
- ☐ 20 - 50 m
- ☐ 50 - 100 m
- ☒ přes 100 m
- ☐ vlastní osvětlení

Panel č.: **715**



Město : **Přerov**  
Okres : **Přerov**  
Kraj : **Olomoucký**

Adresa : **I/55**

**př.od Olomouce č.s.MOL**

WGS84 n: **49,4717260**

WGS84 eo : **17,4252610**

Rozměr **510x240**

**Umístění panelu :**

- ☐ centrum
- ☐ okrajová čtvrť
- ☐ obchodní čtvrť
- ☐ obytná čtvrť
- ☐ průmyslová čtvrť
- ☒ nezastavěné plochy

**Komunikace :**

- ☐ dálnice
- ☒ silnice I. třídy
- ☐ silnice ostatní
- ☐ ulice
- ☐ příjezd
- ☒ výjezd
- ☐ parkoviště
- ☐ pěší zóna
- ☐ křižovatka

**Poloha :**

- ☒ kolmo
- ☐ šikmo
- ☐ rovnoběžně
- ☒ samostatný

**Okolí panelu :**

- ☐ MHD
- ☐ nádraží ČD, ČSAD
- ☐ pošta
- ☐ PNS
- ☐ kulturní zařízení
- ☐ sportovní zařízení
- ☐ zdravotnické zařízení
- ☐ obchody
- ☐ obchodní dům



- ☐ supermarket
- ☐ čerpací stanice
- ☐ škola ZŠ, SŠ, VŠ
- ☐ banka
- ☐ restaurace
- ☐ hotel

**Viditelnost :**

- ☐ do 20 m
- ☐ 20 - 50 m
- ☐ 50 - 100 m
- ☒ přes 100 m
- ☐ vlastní osvětlení

Panel č.: **696**



Město : **Přerov**  
Okres : **Přerov**  
Kraj : **Olomoucký**

Adresa : **I/55, H.Mošťenice**  
**hl.tah od Zlína**

WGS84 n: **49,4102272** WGS84 eo : **17,4533486**  
Rozměr **510x240**

**Umístění panelu :**

- ☐ centrum
- ☐ okrajová čtvrť
- ☐ obchodní čtvrť
- ☐ obytná čtvrť
- ☐ průmyslová čtvrť
- ☒ nezastavěné plochy

**Komunikace :**

- ☐ dálnice
- ☒ silnice I. třídy
- ☐ silnice ostatní
- ☐ ulice
- ☒ příjezd
- ☐ výjezd
- ☐ parkoviště
- ☐ pěší zóna
- ☐ křižovatka

**Poloha :**

- ☒ kolmo
- ☐ šikmo
- ☐ rovnoběžně
- ☒ samostatný

**Okolí panelu :**

- ☐ MHD
- ☐ nádraží ČD, ČSAD
- ☐ pošta
- ☐ PNS
- ☐ kulturní zařízení
- ☐ sportovní zařízení
- ☐ zdravotnické zařízení
- ☐ obchody
- ☐ obchodní dům



- ☐ supermarket
- ☐ čerpací stanice
- ☐ škola ZŠ, SŠ, VŠ
- ☐ banka
- ☐ restaurace
- ☐ hotel

**Viditelnost :**

- ☐ do 20 m
- ☐ 20 - 50 m
- ☐ 50 - 100 m
- ☒ přes 100 m
- ☐ vlastní osvětlení

Panel č.: **700**



Město : **Přerov**  
Okres : **Přerov**  
Kraj : **Olomoucký**

Adresa : **I/55, Horní Moštěnice**  
**výjezd sm. Zlín**

WGS84 n: **49,4102272** WGS84 eo : **17,4533486**  
Rozměr **510x240**

**Umístění panelu :**

- ☐ centrum
- ☐ okrajová čtvrť
- ☐ obchodní čtvrť
- ☐ obytná čtvrť
- ☐ průmyslová čtvrť
- ☒ nezastavěné plochy

**Komunikace :**

- ☐ dálnice
- ☒ silnice I. třídy
- ☐ silnice ostatní
- ☐ ulice
- ☐ příjezd
- ☒ výjezd
- ☐ parkoviště
- ☐ pěší zóna
- ☐ křižovatka

**Poloha :**

- ☒ kolmo
- ☐ šikmo
- ☐ rovnoběžně
- ☒ samostatný

**Okolí panelu :**

- ☐ MHD
- ☐ nádraží ČD, ČSAD
- ☐ pošta
- ☐ PNS
- ☐ kulturní zařízení
- ☐ sportovní zařízení
- ☐ zdravotnické zařízení
- ☐ obchody
- ☐ obchodní dům



- ☐ supermarket
- ☐ čerpací stanice
- ☐ škola ZŠ, SŠ, VŠ
- ☐ banka
- ☐ restaurace
- ☐ hotel

**Viditelnost :**

- ☐ do 20 m
- ☐ 20 - 50 m
- ☐ 50 - 100 m
- ☒ přes 100 m
- ☐ vlastní osvětlení

Panel č.: **699**



Město : **Přerov**  
Okres : **Přerov**  
Kraj : **Olomoucký**

Adresa : **Kopaniny**  
**Městské výstaviště, sídliště**  
WGS84 n: **49,4606772** WGS84 eo : **17,4525383**  
Rozměr **510x240**

#### Umístění panelu :

- ☐ centrum
- ☐ okrajová čtvrť
- ☐ obchodní čtvrť
- ☒ obytná čtvrť
- ☐ průmyslová čtvrť
- ☐ nezastavěné plochy

#### Komunikace :

- ☐ dálnice
- ☐ silnice I. třídy
- ☒ silnice ostatní
- ☐ ulice
- ☐ příjezd
- ☐ výjezd
- ☐ parkoviště
- ☐ pěší zóna
- ☒ křižovatka

#### Poloha :

- ☒ kolmo
- ☐ šikmo
- ☐ rovnoběžně
- ☒ samostatný

#### Okolí panelu :

- ☒ MHD
- ☐ nádraží ČD, ČSAD
- ☐ pošta
- ☐ PNS
- ☒ kulturní zařízení
- ☐ sportovní zařízení
- ☐ zdravotnické zařízení
- ☒ obchody
- ☐ obchodní dům



- ☐ supermarket
- ☐ čerpací stanice
- ☐ škola ZŠ, SŠ, VŠ
- ☐ banka
- ☐ restaurace
- ☐ hotel

#### Viditelnost :

- ☐ do 20 m
- ☐ 20 - 50 m
- ☐ 50 - 100 m
- ☒ přes 100 m
- ☐ vlastní osvětlení

Panel č.: **706**



Město : **Přerov**  
Okres : **Přerov**  
Kraj : **Olomoucký**

Adresa : **Kratochvílova  
centrum**

WGS84 n: **49,4523060** WGS84 eo : **17,4513610**  
Rozměr **510x240**

#### Umístění panelu :

- ☒ centrum
- ☐ okrajová čtvrť
- ☐ obchodní čtvrť
- ☐ obytná čtvrť
- ☐ průmyslová čtvrť
- ☐ nezastavěné plochy

#### Komunikace :

- ☐ dálnice
- ☐ silnice I. třídy
- ☒ silnice ostatní
- ☐ ulice
- ☐ příjezd
- ☐ výjezd
- ☒ parkoviště
- ☐ pěší zóna
- ☐ křižovatka

#### Poloha :

- ☐ kolmo
- ☐ šikmo
- ☐ rovnoběžně
- ☒ samostatný

#### Okolí panelu :

- ☒ MHD
- ☐ nádraží ČD, ČSAD
- ☐ pošta
- ☐ PNS
- ☐ kulturní zařízení
- ☐ sportovní zařízení
- ☐ zdravotnické zařízení
- ☒ obchody
- ☐ obchodní dům

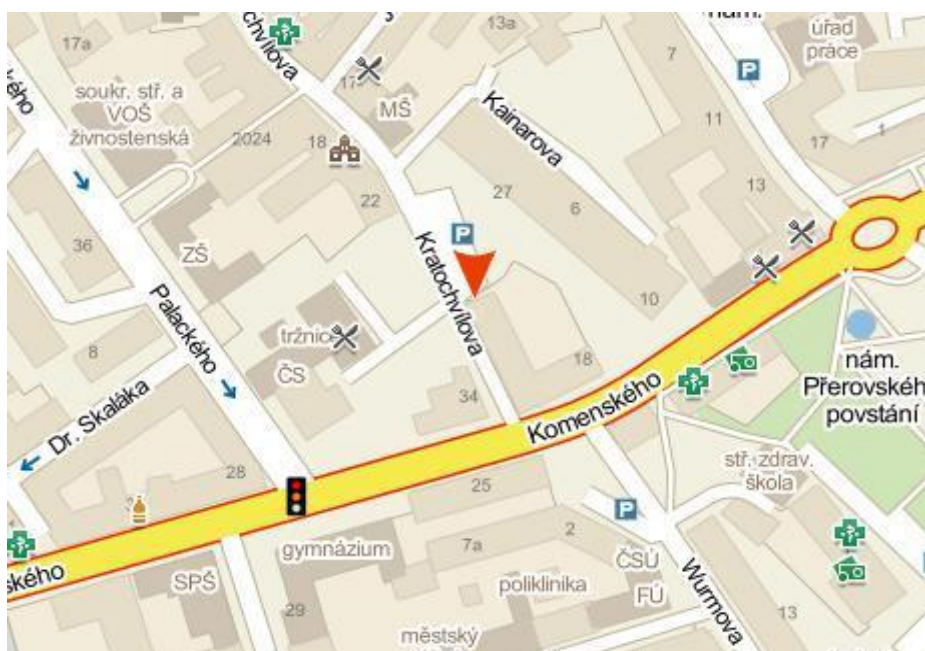

- ☐ supermarket
- ☐ čerpací stanice
- ☐ škola ZŠ, SŠ, VŠ
- ☒ banka
- ☐ restaurace
- ☐ hotel

#### Viditelnost :

- ☐ do 20 m
- ☐ 20 - 50 m
- ☐ 50 - 100 m
- ☐ přes 100 m
- ☐ vlastní osvětlení

Panel č.: **645**



Město : **Přerov**  
Okres : **Přerov**  
Kraj : **Olomoucký**

Adresa : **letiště**  
**příjezd, hl.tah Brno-Prostějov-**  
WGS84 n: **49,4400364** WGS84 eo : **17,4056200**  
Rozměr **510x240**

**Umístění panelu :**

- ☐ centrum
- ☐ okrajová čtvrť
- ☐ obchodní čtvrť
- ☐ obytná čtvrť
- ☐ průmyslová čtvrť
- ☒ nezastavěné plochy

**Komunikace :**

- ☐ dálnice
- ☒ silnice I. třídy
- ☐ silnice ostatní
- ☐ ulice
- ☐ příjezd
- ☒ výjezd
- ☐ parkoviště
- ☐ pěší zóna
- ☐ křižovatka

**Poloha :**

- ☒ kolmo
- ☐ šikmo
- ☐ rovnoběžně
- ☒ samostatný

**Okolí panelu :**

- ☐ MHD
- ☐ nádraží ČD, ČSAD
- ☐ pošta
- ☐ PNS
- ☐ kulturní zařízení
- ☐ sportovní zařízení
- ☐ zdravotnické zařízení
- ☐ obchody
- ☐ obchodní dům

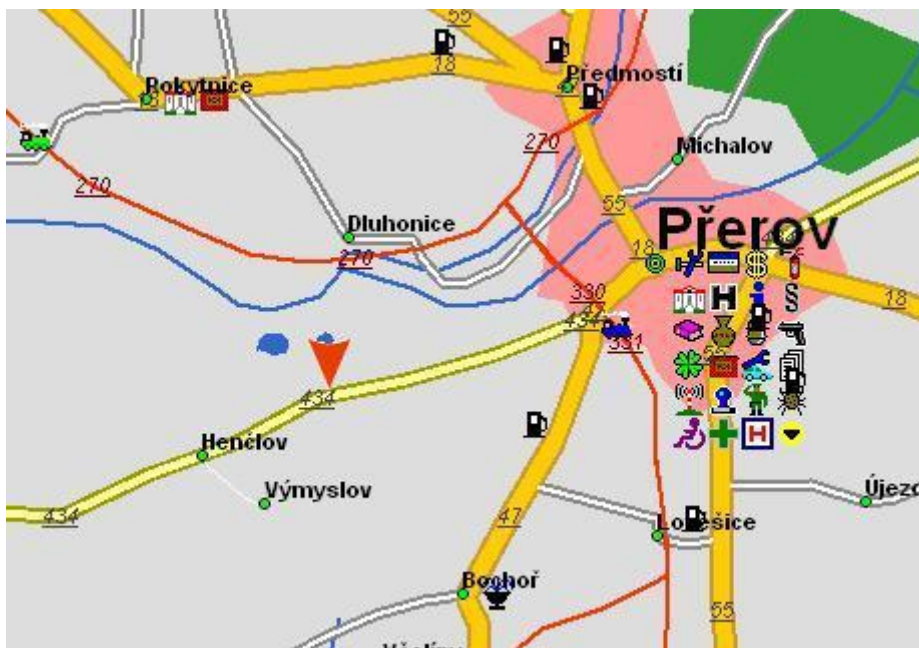

- ☐ supermarket
- ☐ čerpací stanice
- ☐ škola ZŠ, SŠ, VŠ
- ☐ banka
- ☐ restaurace
- ☐ hotel

**Viditelnost :**

- ☐ do 20 m
- ☐ 20 - 50 m
- ☐ 50 - 100 m
- ☒ přes 100 m
- ☐ vlastní osvětlení

Panel č.: **646**



Město : **Přerov**  
Okres : **Přerov**  
Kraj : **Olomoucký**

Adresa : **letišťe**  
**výjezd, hl. tah Přerov-Prostějov**  
WGS84 n: **49,4400364** WGS84 eo : **17,4056200**  
Rozměr **510x240**

**Umístění panelu :**

- ☐ centrum
- ☐ okrajová čtvrť
- ☐ obchodní čtvrť
- ☐ obytná čtvrť
- ☐ průmyslová čtvrť
- ☒ nezastavěné plochy

**Komunikace :**

- ☐ dálnice
- ☒ silnice I. třídy
- ☐ silnice ostatní
- ☐ ulice
- ☐ příjezd
- ☒ výjezd
- ☐ parkoviště
- ☐ pěší zóna
- ☐ křižovatka

**Poloha :**

- ☒ kolmo
- ☐ šikmo
- ☐ rovnoběžně
- ☒ samostatný

**Okolí panelu :**

- ☐ MHD
- ☐ nádraží ČD, ČSAD
- ☐ pošta
- ☐ PNS
- ☐ kulturní zařízení
- ☐ sportovní zařízení
- ☐ zdravotnické zařízení
- ☐ obchody
- ☐ obchodní dům

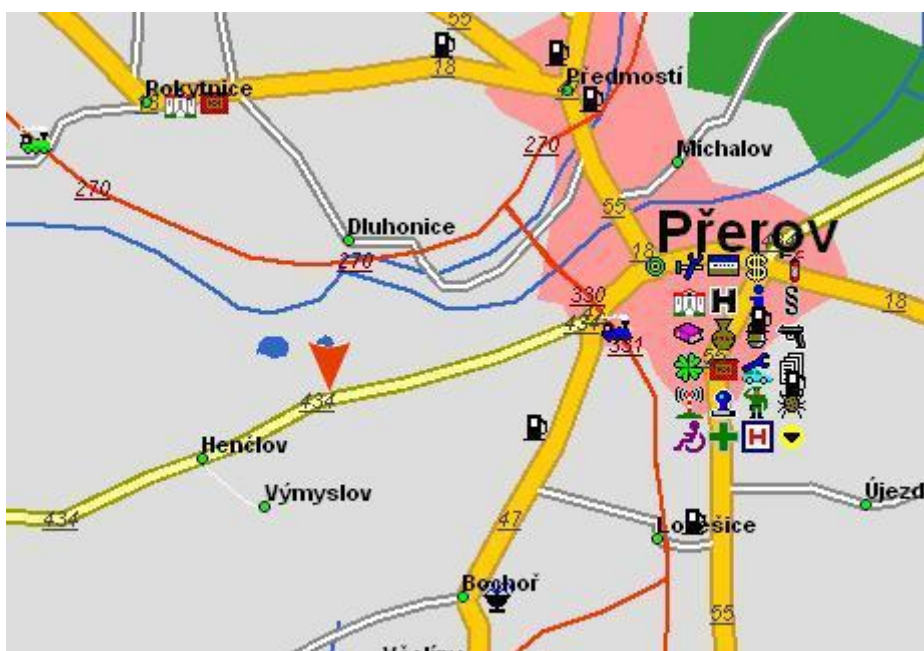

- ☐ supermarket
- ☐ čerpací stanice
- ☐ škola ZŠ, SŠ, VŠ
- ☐ banka
- ☐ restaurace
- ☐ hotel

**Viditelnost :**

- ☐ do 20 m
- ☐ 20 - 50 m
- ☐ 50 - 100 m
- ☒ přes 100 m
- ☐ vlastní osvětlení

Panel č.: **664**



Město : **Přerov**  
Okres : **Přerov**  
Kraj : **Olomoucký**

Adresa : **Tovární**  
**výjezd sm. Zlín**

WGS84 n: **49,4434650** WGS84 eo : **17,4511169**  
Rozměr **510x240**

**Umístění panelu :**

- ☐ centrum
- ☒ okrajová čtvrť
- ☒ obchodní čtvrť
- ☐ obytná čtvrť
- ☐ průmyslová čtvrť
- ☐ nezastavěné plochy

**Komunikace :**

- ☐ dálnice
- ☒ silnice I. třídy
- ☐ silnice ostatní
- ☐ ulice
- ☐ příjezd
- ☒ výjezd
- ☐ parkoviště
- ☐ pěší zóna
- ☐ křižovatka

**Poloha :**

- ☒ kolmo
- ☐ šikmo
- ☐ rovnoběžně
- ☒ samostatný

**Okolí panelu :**

- ☐ MHD
- ☒ nádraží ČD, ČSAD
- ☐ pošta
- ☐ PNS
- ☐ kulturní zařízení
- ☐ sportovní zařízení
- ☐ zdravotnické zařízení
- ☐ obchody
- ☐ obchodní dům



- ☒ supermarket
- ☒ čerpací stanice
- ☐ škola ZŠ, SŠ, VŠ
- ☐ banka
- ☐ restaurace
- ☐ hotel

**Viditelnost :**

- ☐ do 20 m
- ☐ 20 - 50 m
- ☐ 50 - 100 m
- ☒ přes 100 m
- ☐ vlastní osvětlení

Panel č.: **665**

Město : **Přerov**  
Okres : **Přerov**  
Kraj : **Olomoucký**

Adresa : **Tovární  
příjezd od Zlína**

WGS84 n: **49,4434650**      WGS84 eo : **17,4511169**  
Rozměr    **510x240**

### Umístění panelu :

- ☐ centrum  
☒ okrajová čtvrť  
☒ obchodní čtvrť  
☐ obytná čtvrť  
☐ průmyslová čtvrť  
☐ nezastavěné plochy

### Komunikace :

- ☐ dálnice  
☒ silnice I. třídy  
☐ silnice ostatní  
☐ ulice  
☐ příjezd  
☒ výjezd  
☐ parkoviště  
☐ pěší zóna  
☐ křižovatka

**Poloha :**

- ☒ kolmo  
☐ šikmo  
☐ rovnoběžně  
☒ samostatný

### Okolí panelu :

- ☐ MHD
- ☒ nádraží ČD, ČSAD
- ☐ pošta
- ☐ PNS
- ☐ kulturní zařízení
- ☐ sportovní zařízení
- ☐ zdravotnické zařízení
- ☐ obchody
- ☐ obchodní dům



- ☒ supermarket  
☒ čerpací stanice  
☐ škola ZŠ, SŠ, VŠ  
☐ banka  
☐ restaurace  
☐ hotel

**Viditelnost :**

- ☐ do 20 m  
☐ 20 - 50 m  
☐ 50 - 100 m  
☒ přes 100 m  
☐ vlastní osvětlení

Panel č.: **701**



Město : **Přerov**  
Okres : **Přerov**  
Kraj : **Olomoucký**

Adresa : **Tržní**  
**hlavní průtah městem sm.Zlín**  
WGS84 n: **49,4537044** WGS84 eo : **17,4384353**  
Rozměr **510x240**

#### Umístění panelu :

- ☐ centrum
- ☐ okrajová čtvrť
- ☐ obchodní čtvrť
- ☐ obytná čtvrť
- ☒ průmyslová čtvrť
- ☐ nezastavěné plochy

#### Komunikace :

- ☐ dálnice
- ☒ silnice I. třídy
- ☐ silnice ostatní
- ☐ ulice
- ☐ příjezd
- ☐ výjezd
- ☐ parkoviště
- ☐ pěší zóna
- ☐ křižovatka

#### Poloha :

- ☒ kolmo
- ☐ šikmo
- ☐ rovnoběžně
- ☒ samostatný

#### Okolí panelu :

- ☐ MHD
- ☐ nádraží ČD, ČSAD
- ☐ pošta
- ☐ PNS
- ☐ kulturní zařízení
- ☐ sportovní zařízení
- ☐ zdravotnické zařízení
- ☒ obchody
- ☐ obchodní dům



- ☐ supermarket
- ☒ čerpací stanice
- ☐ škola ZŠ, SŠ, VŠ
- ☐ banka
- ☐ restaurace
- ☐ hotel

#### Viditelnost :

- ☐ do 20 m
- ☐ 20 - 50 m
- ☐ 50 - 100 m
- ☒ přes 100 m
- ☐ vlastní osvětlení

Panel č.: **698**



Město : **Přerov**  
Okres : **Přerov**  
Kraj : **Olomoucký**

Adresa : **Velké Novosady**  
**hlavní tah městem sm.Zlín**  
WGS84 n: **49,4522800** WGS84 eo : **17,4432669**  
Rozměr **510x240**

**Umístění panelu :**

- ☐ centrum
- ☐ okrajová čtvrť
- ☐ obchodní čtvrť
- ☒ obytná čtvrť
- ☐ průmyslová čtvrť
- ☐ nezastavěné plochy

**Komunikace :**

- ☐ dálnice
- ☒ silnice I. třídy
- ☐ silnice ostatní
- ☐ ulice
- ☐ příjezd
- ☐ výjezd
- ☐ parkoviště
- ☐ pěší zóna
- ☐ křižovatka

**Poloha :**

- ☒ kolmo
- ☐ šikmo
- ☐ rovnoběžně
- ☐ samostatný

**Okolí panelu :**

- ☒ MHD
- ☐ nádraží ČD, ČSAD
- ☐ pošta
- ☐ PNS
- ☐ kulturní zařízení
- ☐ sportovní zařízení
- ☐ zdravotnické zařízení
- ☐ obchody
- ☐ obchodní dům



- ☒ supermarket
- ☐ čerpací stanice
- ☐ škola ZŠ, SŠ, VŠ
- ☐ banka
- ☐ restaurace
- ☐ hotel

**Viditelnost :**

- ☐ do 20 m
- ☐ 20 - 50 m
- ☒ 50 - 100 m
- ☐ přes 100 m
- ☐ vlastní osvětlení

Panel č.: **726**



Město : **Přerov, Hor. Moštěnice**

Okres : **Přerov**

Kraj : **Olomoucký**

Adresa : **Revoluční**

**I/55 J, sm. Přerov**

WGS84 n: **49,4126267**

WGS84 eo : **17,4606144**

Rozměr **510x240**

#### Umístění panelu :

- ☒ centrum
- ☐ okrajová čtvrť
- ☐ obchodní čtvrť
- ☐ obytná čtvrť
- ☐ průmyslová čtvrť
- ☐ nezastavěné plochy

#### Komunikace :

- ☐ dálnice
- ☒ silnice I. třídy
- ☐ silnice ostatní
- ☐ ulice
- ☐ příjezd
- ☐ výjezd
- ☐ parkoviště
- ☐ pěší zóna
- ☐ křižovatka

#### Poloha :

- ☒ kolmo
- ☐ šikmo
- ☐ rovnoběžně
- ☒ samostatný

#### Okolí panelu :

- ☒ MHD
- ☐ nádraží ČD, ČSAD
- ☐ pošta
- ☐ PNS
- ☐ kulturní zařízení
- ☐ sportovní zařízení
- ☐ zdravotnické zařízení
- ☐ obchody
- ☐ obchodní dům



- ☐ supermarket
- ☐ čerpací stanice
- ☐ škola ZŠ, SŠ, VŠ
- ☐ banka
- ☒ restaurace
- ☐ hotel

#### Viditelnost :

- ☐ do 20 m
- ☐ 20 - 50 m
- ☐ 50 - 100 m
- ☒ přes 100 m
- ☐ vlastní osvětlení

Panel č.: **730**



Město : **Uničov, Střelice**  
Okres : **Olomouc**  
Kraj : **Olomoucký**

Adresa : **II/449 sm.Litovel**  
**tah Uničov-Litovel**

WGS84 n: **49,7459856** WGS84 eo : **17,0887372**  
Rozměr **510x240**

**Umístění panelu :**

- ☐ centrum  
☐ okrajová čtvrť  
☐ obchodní čtvrť  
☐ obytná čtvrť  
☒ průmyslová čtvrť  
☐ nezastavěné plochy

**Komunikace :**

- ☐ dálnice  
☐ silnice I. třídy  
☒ silnice ostatní  
☐ ulice  
☐ příjezd  
☐ výjezd  
☐ parkoviště  
☐ pěší zóna  
☐ křižovatka

**Poloha :**

- ☒ kolmo  
☐ šikmo  
☐ rovnoběžně  
☒ samostatný

**Okolí panelu :**

- ☐ MHD  
☐ nádraží ČD, ČSAD  
☐ pošta  
☐ PNS  
☐ kulturní zařízení  
☐ sportovní zařízení  
☐ zdravotnické zařízení  
☐ obchody  
☐ obchodní dům



- ☐ supermarket  
☐ čerpací stanice  
☐ škola ZŠ, SŠ, VŠ  
☐ banka  
☐ restaurace  
☐ hotel

**Viditelnost :**

- ☐ do 20 m  
☐ 20 - 50 m  
☐ 50 - 100 m  
☒ přes 100 m  
☐ vlastní osvětlení

Panel č.: **729**



Město : **Uničov, Střelice**

Okres : **Olomouc**

Kraj : **Olomoucký**

Adresa : **II/449 sm.Uničov**

**tah Litovel-Uničov**

WGS84 n: **49,7459856**

WGS84 eo : **17,0887372**

Rozměr **510x240**

#### Umístění panelu :

- ☐ centrum
- ☐ okrajová čtvrť
- ☐ obchodní čtvrť
- ☐ obytná čtvrť
- ☒ průmyslová čtvrť
- ☐ nezastavěné plochy

#### Komunikace :

- ☐ dálnice
- ☐ silnice I. třídy
- ☒ silnice ostatní
- ☐ ulice
- ☐ příjezd
- ☐ výjezd
- ☐ parkoviště
- ☐ pěší zóna
- ☐ křižovatka

#### Poloha :

- ☒ kolmo
- ☐ šikmo
- ☐ rovnoběžně
- ☒ samostatný

#### Okolí panelu :

- ☐ MHD
- ☐ nádraží ČD, ČSAD
- ☐ pošta
- ☐ PNS
- ☐ kulturní zařízení
- ☐ sportovní zařízení
- ☐ zdravotnické zařízení
- ☐ obchody
- ☐ obchodní dům

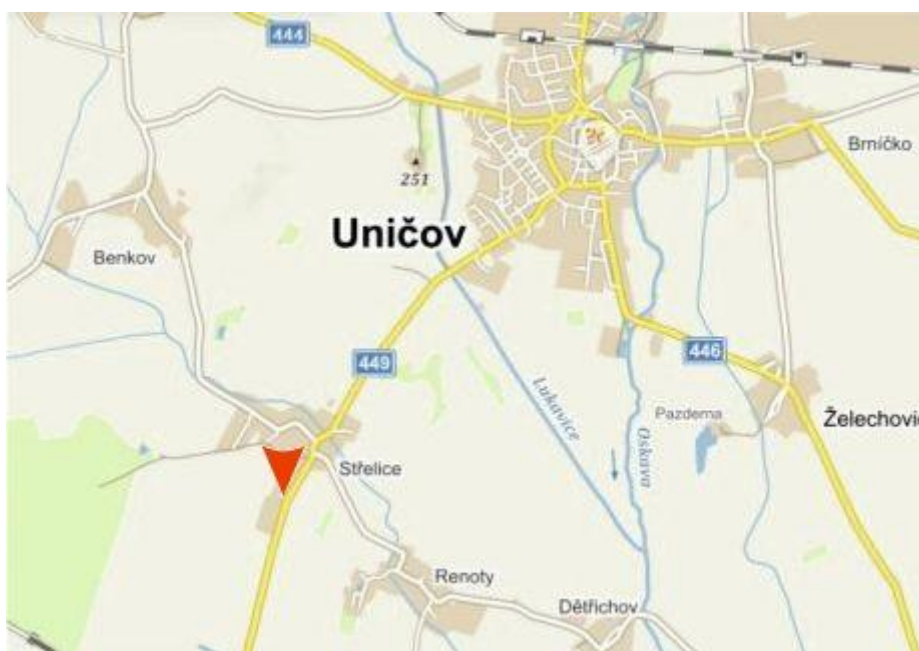

- ☐ supermarket
- ☐ čerpací stanice
- ☐ škola ZŠ, SŠ, VŠ
- ☐ banka
- ☐ restaurace
- ☐ hotel

#### Viditelnost :

- ☐ do 20 m
- ☐ 20 - 50 m
- ☐ 50 - 100 m
- ☒ přes 100 m
- ☐ vlastní osvětlení